

かみみね

町民だより



8 2017年
月号
NO.272

真心を手紙に込めて 上峰町ふみの会



content

- P.6~15 役場からのお知らせ
- P.16 まちの話題
- P.17~21 文化・スポーツ・情報
- P.22 図書館だより
- P.23~29 上峰インフォメーション
- P.30 HAPPY BIRTHDAY





真心を手紙に込めて

上峰町ふみの会

電子メールやSNSなど、便利なコミュニケーションツールが普及した現代社会。そんな中、町には手書きの手紙によって、一人で暮らす人たちの心を癒す活動をされている方たちがいらっしやいます。

今回は、ボランティアグループ上峰町ふみの会を紹介します。

ボランティアとして月に一度、町の社会福祉協議会が提供している一人暮らしの人向けのお弁当に、手書きの手紙をつける活動を24年の長きに渡り続けている上峰町ふみの会。今回は会長の原楨キヨミさんと会員の皆様にお話を伺いました。

「以前から、何か人の役に立つことをしたいと考えていました。24年前に社協が主催した、一人暮らしの方々にお手紙を書くというイベントに参加したのがきっかけです。活動の主旨に賛同してくれた17人のメンバーが集まって、ふみの会が始まりました。」と会長の原楨キヨミさん。

手紙はB5サイズの紙に、毎月メンバーがその時々で感じたこと、自然のこと、旅行に行った思い出など、思いの言葉を綴ります。また、季節に応じた折り紙や切絵を貼って、心のこもった手紙が出来上がります。

「毎月50通ほどをメンバーで分けるのですが、一枚一枚書く内容は違います。毎月どんな文章を書くのが宿題で、集まる前はいつも何を書こうか悩んでいます。書いた手紙は誰に届くのか分からないので、私がもらって、うれいな」と、思えるような手紙を書くように心がけています。」と笑顔の



取材協力

上峰町ふみの会 会長
原楨 キヨミさん



みんなで集まって、
一緒に書いてお茶をのみながら
ワイワイとできるのが楽しい

手紙を書くようになって、
いろんな情報や出来事に
興味が湧くようになった



ふみの会は
楽しい!



毎月、折り紙や
切絵、そして一枚
一枚気持ちを込めた
手紙が送られます。

心温まるお礼の手紙

ふみの会には「手紙をいただきありがとう」
「毎月楽しみにしています。」など毎年多くの
お礼の手紙が届きます。気持ちが届いたと
会のメンバーも大喜び。

「ふみの会」 会員募集中!

第3土曜日10時～
場所 おたっしや館

問い合わせ

ボランティア団体「上峰町ふみの会」

☎0952-5216213

原楨さん。

毎月届くふみの会からの手紙を楽しみにされている方も多く、中にはもらったお手紙を玄関やお部屋に飾っている方もいらっしゃるそうです。

「一番嬉しいのは、お返事をもらった時です。お返事には『いつも心のこもった手紙をありがとう』、『おりがみが良かった』、『字が美しいですね』など、毎年たくさんのお礼をいただきます。書くときは喜んでもらえるか不安に思う時もありますが、お礼の手紙をいただくのと、『やって良かった!文章が下手でも、もっと頑張ろう』という気持ちになります。コピーをしたらどうかという声もあるけど、心が伝わるのはやっぱり手書きだと思います。」

一人暮らしの人たちにとって、ふみの会からの手紙は、人の気持ちが伝わり、社会と繋がっている大切なツール。少しでも心の支えになれるよう、これからもふみの会のメンバーは手紙に真心を込めます。

August
8月
カレンダー

木	金	土
<p>3</p> <p>17 チャレンジ教室 8 育児サークル 気功教室 防犯及び青少年育成巡回指導 (町内)</p>	<p>4</p> <p>8 2か月児相談 17 小学生中学校体験入学 (小学校) 20 友遊-子ども無料体験教室 (吹矢)(イオン上峰店) 3B体操で介護予防 サーキット運動 友遊-スポーツ吹矢 (イオン上峰店)</p>	<p>5</p> <p>22 おはなしのじかん 20 友遊-子ども無料体験教室 (ラージ卓球) 友遊-あさヨガ教室 おたっしゃ館夏祭り 友遊-ラージボール 友遊-屋台村 友遊-ストレッチ 友遊-ソフトバレー</p>
<p>10</p> <p>17 チャレンジ教室 献血 わくわくDAY (イベント) 気功教室</p>	<p>11 山の日</p> <p>3B体操で介護予防</p>	<p>12</p> <p>17 子どもの広場 22 おはなしのじかん もみじ会 踊り披露 転倒予防教室 少年剣-大麻旗争奪剣道大会 (県総合体育館)</p>
<p>17</p> <p>21 ふれ愛・粋いきセミナー & 女性セミナー 17 チャレンジ教室 20 友遊-子ども無料体験教室 (ラージ卓球) 友遊-ラージボール 気功教室</p>	<p>18</p> <p>20 友遊-子ども無料体験教室 (吹矢)(イオン上峰店) 少男バ-全九州小学生バレーボール男女優勝大会 (大分県) わくわくDAY (イベント) 3B体操で介護予防 サーキット運動 友遊-スポーツ吹矢 (イオン上峰店)</p>	<p>19</p> <p>22 おはなしのじかん 22 スクラップブック教室 友遊-あさヨガ教室 転倒予防教室 県子どもクラブ球技大会 (三養基郡)</p>
<p>24</p> <p>29 女性総合相談 (会議室) 8 3歳児健診 17 夏休み子ども教室 8 育児サークル 20 友遊-子ども無料体験教室 (ラージ卓球) 友遊-ラージボール 気功教室</p>	<p>25</p> <p>20 友遊-子ども無料体験教室 (吹矢)(イオン上峰店) 3B体操で介護予防 サーキット運動 友遊-スポーツ吹矢 (イオン上峰店)</p>	<p>26</p> <p>少年野-吉野ヶ里少年野球大会 17 子どもの広場 22 おはなしのじかん 囲碁大会 スタンプ2個 転倒予防教室</p>
<p>31</p> <p>9 児童扶養手当現況届・ひとり親医療更新申請受付終了 8 育児サークル 気功教室 町民プール閉館</p>	<p>【おたっしゃ館からのお知らせ】 ※毎月イベント開催 わくわくDAY! (2日・10日・18日) 入館の際にクジ引き (はずれ・スタンプ2個・スタンプ3個・入館無料券・景品) ※セルフカラオケは大広間での行事が行われない時に受付いたします。 詳しくはおたっしゃ館までお尋ねください。 カラオケ時間 13時~16時まで</p>	

ページ番号
→25 人権・行政相談
開催場所
※下記にて色分けしてます

- 庁舎
- 庁舎別館2階
- 町民センター
- すぱーく上峰
- 図書館
- おたっしゃ館
- 体育センター
- その他

- ・友遊
→ふれあい友遊かみみね
- ・少年剣
→上峰少年剣道クラブ
- ・少年サ
→上峰サッカークラブ
- ・少男バ
→かみみねバレーボールクラブ
- ・少年野
→少年野球クラブ

※ページ番号のないものは告知のみ(記事なし)

※カレンダーにイベント等の掲載を希望する団体は、役場各担当部署へご連絡ください。

日	月	火	水
		<p>1</p> <p>9 児童扶養手当現況届・ひとり親医療更新申請受付開始</p> <p>20 友遊-子ども無料体験教室 (ミニテニス)</p> <p>17 全校登校日 (中学校)</p> <p>友遊-ミニテニス</p> <p>友遊-ヨガ教室 (イオン上峰店)</p>	<p>2</p> <p>17 職場体験学習 (中学校)</p> <p>わくわくDAY (イベント)</p> <p>囲碁交流会</p> <p>サーキット運動</p> <p>友遊-ソフトバレー</p>
<p>6</p> <p>28 子ども食堂なごみ (喫茶和み)</p> <p>休館日</p>	<p>7</p> <p>おもちゃひろば</p> <p>筋力向上トレーニング教室</p> <p>少年サ-地区トレセン (小学校グラウンド)</p>	<p>8</p> <p>29 消費生活相談 (会議室)</p> <p>20 友遊-子ども無料体験教室 (ミニテニス)</p> <p>3日体操で介護予防</p> <p>友遊-ミニテニス</p> <p>友遊-ヨガ教室 (イオン上峰店)</p> <p>防犯及び青少年育成巡回指導 (町内)</p>	<p>9</p> <p>囲碁交流会</p> <p>サーキット運動</p> <p>友遊-ソフトバレー</p>
<p>13</p> <p>休館日</p>	<p>14</p> <p>筋力向上トレーニング教室</p>	<p>15</p>	<p>16</p> <p>17 全学年学習会 (中学校)</p> <p>29 人権・行政相談 (会議室)</p> <p>囲碁交流会</p> <p>サーキット運動</p>
<p>20</p> <p>25 エコライフ講座 (鳥栖・三養基西部リサイクルプラザ)</p> <p>休館日</p>	<p>21</p> <p>17 全学年学習会 (中学校)</p> <p>8 育児相談</p> <p>17 全校登校日・平和集会 (小学校)</p> <p>おもちゃひろば</p> <p>筋力向上トレーニング教室</p> <p>少年サ-地区トレセン (小学校グラウンド)</p>	<p>22</p> <p>29 消費生活相談 (会議室)</p> <p>20 友遊-子ども無料体験教室 (ミニテニス)</p> <p>3日体操で介護予防</p> <p>友遊-ミニテニス</p> <p>友遊-ヨガ教室 (イオン上峰店)</p>	<p>23</p> <p>囲碁交流会</p> <p>サーキット運動</p> <p>友遊-ソフトバレー</p>
<p>27</p> <p>17 PTA除草作業 7時~8時 (小学校)(草刈り機使用6時~)</p> <p>休館日</p> <p>少年剣-上峰町近圏少年剣道錬成大会 (中学校体育館・体育センター)</p>	<p>28</p> <p>8 健康相談</p> <p>おもちゃひろば</p> <p>筋力向上トレーニング教室</p>	<p>29</p> <p>20 友遊-子ども無料体験教室 (ミニテニス)</p> <p>3日体操で介護予防</p> <p>友遊-ミニテニス</p> <p>友遊-ヨガ教室 (イオン上峰店)</p> <p>防犯及び青少年育成巡回指導 (町内)</p>	<p>30</p> <p>8 乳児健診</p> <p>囲碁交流会</p> <p>サーキット運動</p> <p>友遊-ソフトバレー</p>

当町のハザードマップが 新しくなりました！

各家庭に配布しております「上峰町防災ガイドブック」は、町民の皆様には風水害や地震等の災害に対する備えに役立てていただくことを目的に作成されました。

災害による被害は、非常時持ち出し品や避難場所の確認、家具の固定等の事前の確認・備えにより、最小限に抑えることができます。

ぜひ、新しくなったハザードマップをご活用ください！



納期限のお知らせ

今月の納期限及び口座振替日

(8月31日)

- ・町県民税 2期
- ・国民健康保険税 3期

※納期限は、各納期月の末日（12月は12月25日）です。

末日が土曜・日曜・祝日及び振替休日
のときは、次の平日が納期限となります。

税金は、納期限内に納めましょう。
納期限内に納めないと督促や催告をうけたり、延滞金^{（注）}が加算される場合があります。



[上峰町税の納期限]

税目	月	4	5	6	7	8	9	10	11	12	1	2	3
町県民税				1期		2期		3期			4期		
固定資産税			1期		2期					3期		4期	
軽自動車税			全期										
国民健康保険税				1期	2期	3期	4期	5期	6期	7期	8期	9期	10期

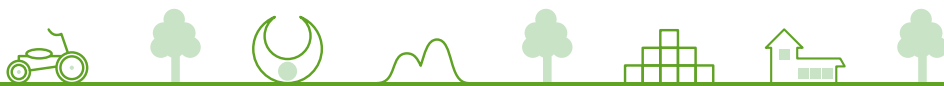

平成29年度 上峰町職員採用試験申込受付中

7月に回覧にてお知らせしました件について、再度お知らせします。

職種・採用予定人数・受験資格

	職 種	採用予定人数	受 験 資 格
職員採用 統一試験	一般事務	若干名	平成2年4月2日から平成12年4月1日までに生まれた者で、上峰町に居住している者、又は、修学・就職等で町外に転出しているが、両親等の保護者が上峰町に居住し、採用後上峰町内に居住する者
	土 木	1名程度	

※日本国籍を有しないもの、地方公務員法第16条に定める欠格条項に該当する者等は受験できません。

第1次試験日及び試験会場

- 市町等職員採用統一試験
 - 試験日 9月17日(日) 9時30分集合
 - 試験会場 佐賀県立佐賀工業高等学校
(佐賀市緑小路1番1号)

第1次試験合格者発表 10月上旬

受験案内・申込書の交付

- 窓口での請求
 - 上峰町役場2階の総務課で交付します。
- 郵便での請求
 - 「採用試験申込書請求」と朱書きした封筒に、120円切手を貼った宛先明記の返信用封筒(角型2号)を必ず同封のうえ請求してください。

受験申込受付期間

7月18日(火)から8月18日(金)までの土・日曜・祝祭日を除く8時30分から17時15分まで受け付けます。
郵送の場合は、8月18日の消印があるものまで有効です。

申込・問い合わせ先 総務課 ☎52-2181

上峰町ホームページ

<http://www.town.kamimine.lg.jp/>
(募集要項を掲示しています。)

光BOX+を用いて

上峰町ではタウンチャンネル配信しています

メール、FAXで申込みができます

注意事項

- ・インターネット環境が必要です。
- ・HDMI端子付のテレビが必要です。

申請先

まち・ひと・しごと創生室
まち・ひと・しごと創生係

☎ 52-2182
☎ 52-4935

✉ hbox@town.kamimine.lg.jp

貸出方法

役場2階まち・ひと・しごと創生室へお越しいただくか、メール又はFAXにて下記項目を記入の上、申請してください。

☆記入項目

- ・住所
- ・世帯主
- ・電話番号

(連絡がつく番号の記入をお願いします。)

貸出対象者
町内居住者
(※1世帯あたり1台です。)

貸出対象者
町内居住者
(※1世帯あたり1台です。)

貸出方法
役場2階まち・ひと・しごと創生室へお越しいただくか、メール又はFAXにて下記項目を記入の上、申請してください。

光BOX+のサイズ:
10cm×10cm
なのでコンパクト
なので置きやすい!



光BOX+

タウンチャンネルを見るには…
インターネット環境
及びHDMI端子付テレビ
が必要です。

オセロ・脳トレなど



地域映像配信



行政情報配信



ゲームを楽しむ

健康相談

◆まちの保健室◆

保健師や栄養士による健康相談です。血压測定や尿検査、健診結果のご相談等行えます。

対象 住民の方ならどなたでも 場所 役場1階 健康相談室
 日程 8月28日(月)、9月25日(月) 時間 10時～11時30分

子どもの健診・相談

場所 町民センター

健診・相談項目	対象者	健診日	受付時間
2か月児相談	実施月に2か月になる児	8月4日(金)	10時 } 10時30分
		H29.6月生	
		9月8日(金)	
		H29.7月生	
乳児健診	実施月に4か月になる児	8月30日(水)	13時 } 13時30分
		H29.4月生	
		9月27日(水)	
	実施月に10か月になる児	H29.5月生	
		8月30日(水)	
		H28.10月生	
2歳児相談	2歳6か月～2歳8か月	9月15日(金)	9時30分 } 10時
		H27.1月生～3月生	
3歳児健診	3歳6か月～3歳8か月	8月24日(木)	13時 } 13時30分
		H25.12月生～H26.1月生	

子どもの相談・サークル

✿育児相談(予約制)✿

～毎月1回、育児相談を行っています～

日程 8月21日(月)、9月4日(月)

時間 10時～11時30分

場所 役場1階 健康相談室

内容

身体測定、離乳食や子どもさんの栄養相談、育児の悩みなど

※希望される方は、事前に健康福祉課(保健師)にご連絡ください。

✿育児サークル子育てらんど✿

日程

8月3日(木)、24日(木)、31日(木)
 9月7日(木)、14日(木)、21日(木)、28日(木)

時間 受付：10時～10時30分
 開始：10時30分

場所 おたっしゃ館

対象 6か月～就園前の子どもさん

内容 歌遊び、季節の行事など

※予約は不要です。入館料は無料です。

8月 日曜・祭日在宅医

	医院名	市町名	電話
6日(日)	大島病院	みやき町	0942-89-2600
11日(金・祝)	あおぞらクリニック	みやき町	0942-94-9811
13日(日)	梅野医院	みやき町	0942-96-2373

	医院名	市町名	電話
20日(日)	東佐賀病院	みやき町	0942-94-2048
27日(日)	光風会病院	みやき町	0942-89-2800

診療時間は9時～17時まで。
 必ず医療機関に確認のうえ、受診してください。

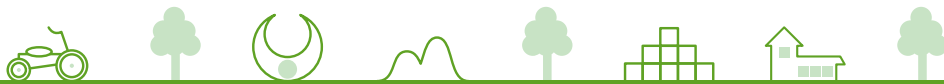

ひとり親家庭等医療費助成制度について

ひとり親家庭等の父母や児童等が病院などで保険診療を受けた場合、医療費の自己負担金の一部を助成します。

- 助成対象者**
- 母子家庭の母及びその者に監護されている児童
 - 父子家庭の父及びその者に監護されている児童
 - 父母のいない児童
- (両親が障害により労働能力がなく、児童が扶養を受けられない場合及び両親が海外に居住している為、児童が扶養を受けられない場合を含む。)

- 助成期間**
- 父、母：児童が20歳になった日の前日まで（児童を監護している場合 注）
 - 児童：18歳になった年の年度末まで

- 助成額**
- 保険診療による一部負担額（高額療養費、付加給付を除く。）
- 注：児童が就職等されて、自立した場合は、児童と同じ助成期間です。
※ひとり1か月につき500円の自己負担が必要です。

※ひとり親家庭等医療費助成制度には、所得制限（申請者及び同居の扶養義務者）等の支給制限がありますので、助成対象者全ての方が助成を受けることができるとは限られておりません。詳しくは下記までご相談ください。

ひとり親家庭等医療費受給者の皆様へ

ひとり親家庭等医療費受給資格証の更新手続きを忘れずに!!

更新受付期間 8月1日（火）～8月31日（木）

※受付開始日より前には手続きいただけません。

※更新手続きを行わない場合は、9月以降の医療費助成が受けられませんのでご注意ください。

お知らせ

0歳～18歳までの児童が**子どもの医療費助成受給資格証**を使用して病院を受診した領収書も役場へ申請いただきますと、自己負担額の500円を超えた分を助成できます。

問い合わせ先 住民課 子育て支援係 ☎52-7412

児童扶養手当について

児童扶養手当とは、18歳に達する日以後の最初の3月31日までの間にある子ども（中度以上の障害を有する場合は20歳未満）がいるひとり親家庭の父または母などに支給される手当です。手当を受給するためには、申請（認定請求）が必要となります。申請を考えられている方は、住民課子育て支援係までご確認のうえ、手続きをしてください。

支給対象者

18歳に達する日以後の最初の3月31日までの間にある子ども（中度以上の障害を有する場合20歳未満）がいるひとり親家庭の父または母など

支給期 年3回（4月、8月、12月）

※児童扶養手当には、所得制限（申請者及び同居の扶養義務者）等の支給制限がありますので、支給対象者全ての方が手当を受給できるとは限られておりません。詳しくは左記までご相談ください。

問い合わせ先 住民課 子育て支援係 ☎52-7412

児童扶養手当現況届の提出を忘れずに!!

児童扶養手当現況届は、**8月1日（火）～8月31日（木）**までに必ず提出してください。

※受付開始日より前には提出できません。

※提出されない場合は、8月以降の手当が支給されませんので注意してください。

問い合わせ先 住民課 子育て支援係 ☎52-7412

子どもの医療費現物給付が18歳までの 子どもに拡大されています

平成29年4月1日診療分から、18歳までの子どもの医療費の支払い方法について、県内では病院窓口で健康保険証と**子どもの医療費受給資格証**を提示し、保護者負担額のみ支払う方法（現物給付）に変更されています。現物給付にはこの受給資格証が必要となりますので、下記に該当される方は手続きをさせていただきます。

受給資格証の申請手続きをして、未だ受け取りにいられていない方

- 必要なもの
- 運転免許証等の本人確認ができるもの
 - 印鑑（シャチハタ不可）

申請をされていない方

- 必要なもの
- 保護者名義の通帳の写し（既登録者不要）
 - 子どもの健康保険証
 - 運転免許証等の本人確認ができるもの
 - 印鑑（シャチハタ不可）

保護者負担額

通院	上限500円を2回 まで/月
入院	上限1,000円/月
調剤薬局	無料

受付場所 住民課（4番窓口） ※詳しくは下記までご相談ください
問い合わせ先 住民課 子育て支援係 ☎52-7412

特別児童扶養手当所得状況届の提出を忘れずに!!

特別児童扶養手当所得状況届は

8月10日～9月8日まで

必ず提出してください。

支給対象者

身体や精神に中度以上の障害を有する20歳未満の児童を養育している父若しくは母、または養育者に支給される手当です。

〔区分〕 児童1人のとき

1級（重度） 該当

月額 51,450円

2級（中度） 該当

月額 34,270円

※手当には、所得制限（申請者及び同居の扶養義務者）等の支給制限がありますので、支給対象者すべての方が手当を受給できるとは限りません。また提出されない場合は、8月以降の手当が支給されませんのでご注意ください。

問い合わせ先

健康福祉課 福祉介護係

☎52-7413

年金請求書の手続漏れがありませんか？

老齢基礎年金を受け取るのに必要な期間（受給資格期間）が「25年」から「10年」に短縮されることになりました。日本年金機構では、これまでに対象となる方に黄色の封筒（A4サイズ）をお届けしています。制度の開始は、平成29年8月1日（最も早い年金のお支払いは平成29年10月）です。まだ、請求手続をされていない方は、今すぐねんきんダイヤルにお電話を。予約の上、年金事務所にて手続きを行ってください。

問い合わせ先

ねんきんダイヤル

☎0570-05-1165

佐賀年金事務所

☎31-4191

年金機構の
黄色の封筒が届いた方は
年金が受け取れます
今すぐ
予約のお電話を！
0570-05-1165(いいね後)



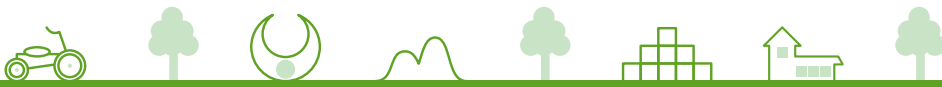

佐賀県後期高齢者医療広域連合からの ジェネリック医薬品に関するお知らせ

佐賀県後期高齢者医療広域連合では、現在服用されているお薬をジェネリック医薬品（後発医薬品）に切り替えられた場合に、お薬代の自己負担額をどのくらい軽減できるか試算した差額通知ハガキを「ジェネリック医薬品に関するお知らせ」として、平成29年7月31日に発送しています。

通知の対象となる方

該当月に処方された先発医薬品をジェネリック医薬品に切り替えられた場合に、1カ月あたりの自己負担額の軽減が一定額以上見込まれる方が対象となります。

※必ずしも全員の方に届くわけではありません。

通知の記載内容について

1. お薬代にかかった金額のみ表示しています。

実際の窓口でのお支払いには、技術料・管理料等の別費用が含まれていることがあります。

2. ジェネリック医薬品に切り替えるとお薬代が安くなる可能性のあることをお伝え

するもので、切り替えを強制するものではありません。

ジェネリック医薬品とは？

ジェネリック医薬品は、最初に作られたお薬（先発医薬品）の特許が切れた後に販売される医薬品です。

先発医薬品と同等の有効成分・効能・効果をもつ医薬品ですが、まったく同一というわけではありません。

ジェネリック医薬品を希望される場合は、まずは、かかりつけの医師・薬剤師へご相談ください。

問い合わせ窓口

通知書に関するお問い合わせ専用窓口「国民健康保険中央会コールセンター」を設けています。通知書裏面にコールセンターのフリーダイヤルが記載されていますので、ご利用ください。

問い合わせ先

佐賀県後期高齢者医療広域連合
業務課 企画・保健係
☎64-8476

国民健康保険人間ドックについて！



国民健康保険にご加入の方で、人間ドックの受診を希望される方を対象に、検診費用の補助を行います。受診を希望される方は、事前に健康福祉課にて手続きを行ってください。

（受付期間は下記のとおりです）

対象者

- ①昭和18年4月2日から昭和52年4月1日までの生まれの方
- ②特定健康診査を受けていない方
- ③国保税の滞納がない世帯の方

対象人員 6名（申請は先着順）平成29年7月20日現在
 検査時期 9月～12月末まで
 申請受付期間 11月末まで
 検査機関 医療法人三樹会 三樹病院
 自己負担額 13,000円

※電話での申し込み受付はいたしません。

問い合わせ先

健康福祉課 保険年金係
☎52-7413

有料広告

野菊の里ふれあい夏まつり（ご案内）

とき 8月26日（土）
午後5時30分～午後8時
※雨天中止

ところ 特別養護老人ホーム野菊の里
前牟田1896番地

野菊の里では毎年、利用者様と地域の皆様との交流を深めるため、関係各位のご協力のもと、ふれあい夏まつりを開催しております。今年も創意と工夫を凝らした各種出し物を計画しておりますので、ぜひお誘い合わせのうえ、ご来園くださいますようお願いしております。

当日は送迎バスをご準備しております。お車でお越しの方は上峰庁舎南側駐車場をご利用ください。※夏祭り当日は許可証の無い車両は野菊の里への進入を控えさせていただきます。

野菊の里 理事長 今村一郎 施設長 伊東立美 問い合わせ先 Tel.0952-52-4655

国民健康保険にご加入の70歳～74歳の方にお知らせ

高額療養費制度の見直しについて

同じ月内に支払った医療費の自己負担額を合算して、自己負担限度額を超えた場合、その超えた金額を支給する制度です。平成29年8月診療分から自己負担限度額が段階的に変わります。

自己負担限度額 平成29年7月診療分まで

所得区分	自己負担限度額（月額）	
	外来（個人単位）	外来+入院（世帯単位）
現役並み所得者	44,400円	80,100円 + (医療費 - 267,000円) × 1% (多数該当44,400円) ※1
一般	12,000円	44,400円
区分Ⅱ	8,000円	24,600円
区分Ⅰ	8,000円	15,000円

自己負担限度額 平成29年8月診療分から平成30年7月診療分まで

所得区分	自己負担限度額（月額）	
	外来（個人単位）	外来+入院（世帯単位）
現役並み所得者	57,600円	80,100円 + (医療費 - 267,000円) × 1% (多数該当44,400円) ※1
一般	14,000円 (年間144,000円上限)	57,600円 (多数該当44,400円) ※1
区分Ⅱ	8,000円	24,600円
区分Ⅰ	8,000円	15,000円

自己負担限度額 平成30年8月診療分から

所得区分	自己負担限度額（月額）	
	外来（個人単位）	外来+入院（世帯単位）
課税所得 690万円以上	廃止	252,600円 + (医療費 - 842,000円) × 1% (多数該当140,100円) ※1
課税所得 380万円以上	廃止	167,400円 + (医療費 - 558,000円) × 1% (多数該当93,000円) ※1
課税所得 145万円以上	廃止	80,100円 + (医療費 - 267,000円) × 1% (多数該当44,400円) ※1
一般	18,000円 (年間144,000円上限)	57,600円 (多数該当44,400円) ※1
区分Ⅱ	8,000円	24,600円
区分Ⅰ	8,000円	15,000円

※1 () 内の金額は、多数該当（過去12か月に3回以上高額療養費（世帯単位）の支給を受け4回目の支給に該当）の場合に適用します。

※2 年間上限額は、8月から翌年7月までの累計額に対して適用します。

問い合わせ先 健康福祉課 保険年金係 ☎52-7413

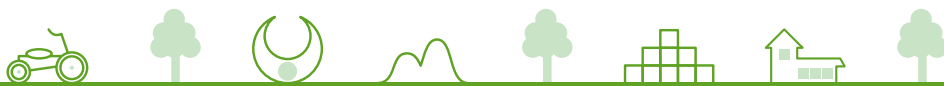

高額介護合算療養費制度の見直しについて

同一世帯の被保険者で、医療保険と介護保険の自己負担額を年間で合算し、算定基準額を超えた場合、その超えた金額を支給する制度です。平成30年8月診療分から算定基準額が段階的に変わります。

平成30年7月診療分まで

所得区分	算定基準額（国民健康保険+介護保険）
現役並み所得者	670,000円
一般	560,000円
区分Ⅱ	310,000円
区分Ⅰ	190,000円

平成30年8月診療分から

所得区分	算定基準額（国民健康保険+介護保険）
課税所得 690万円以上	2,120,000円
課税所得 380万円以上	1,410,000円
課税所得 145万円以上	670,000円
一般	560,000円
区分Ⅱ	310,000円
区分Ⅰ	190,000円

問い合わせ先 健康福祉課 保険年金係 ☎52-7413

ブラックバスやブルーギルは

リリース（再放流）が禁止されています！

「佐賀県環境の保全と創造に関する条例」により、佐賀県では32種類の外来種が移入規制種として指定をされています。

町内でも多く生息しているブラックバスやブルーギルもこの移入規制種に該当しますが、移入規制種については県内での再放流・リリースを禁止されており、安易に釣ってしまったこれらの魚を、別の場所に放すことはもちろん、その場でリリースすることも条例により禁止されています。町内でこれらの魚を釣った際に

は、責任を持って個人で持ち帰って処分いただくようお願いいたします。

問い合わせ先

佐賀県くらし環境本部

有明海再生・自然環境課

☎25-7080

住民課 環境係

☎52-7412



飲用井戸の衛生管理をお願いします

井戸や湧水、沢水などの水質は永久に変わらないものではなく、周囲の影響によっては悪化する場合があります。飲み水に利用されている場合は定期的に水質検査をするなど適切な衛生管理をお願いします。

します。

※11月頃に集団井戸水の水質検査を実施する予定です。

問い合わせ先

住民課 環境係

☎52-7412

生ごみ処理機器購入費用の一部を補助します

上峰町ではごみ減量への取り組みの一つとして生ごみ処理機器購入費用の一部を補助しています。生ごみ処理機を使用すると生ごみの量を減らせるだけでなく、たい肥として利用できたり、台所が衛生的になるメリットがあります。

補助金の額

①生ごみコンポスト化容器

購入金額の1/2
上限2,000円

②電動生ごみ処理機

購入金額の1/2
上限20,000円

申請を希望される方は住民課環境係(☎52-7412)の窓口までお越しください。



住宅用太陽光発電システム設置費用の一部を補助します

上峰町では地球温暖化問題への取り組みの一つとして住宅用太陽光発電システム設置費用の一部を補助しています。



残り受付可能数が少なくなっておりますので、**お早めにお問い合わせください。**

補助金の額

出力1KW当たり20,000円とし、
上限80,000円

申請を希望される方は住民課環境係(☎52-7412)までお問い合わせください。

環境衛生業務のお盆休業について

- 燃やせるごみ、燃やせないごみ、資源物の収集は通常通り収集いたします。
- 狂犬病予防、動物保護関係の休業日

8月12日(土)～15日(火)

※咬傷事故発生時など緊急時はこの限り

ではありません。

し尿汲み取りの休業日

8月12日(土)～15日(火)

※お盆前後は大変込み合いますので、早めに第一環境整備事業所(☎0942-194-3357)へ予約をお願いします。

問い合わせ先

住民課 環境係

☎52-7412

てんりゅうくんのごみ減量速報

29年
6月分

1人当たりごみ排出量(月間)

可燃・不燃・粗大ごみ

25.43kg

前年同月比
4.57kg



資源物の回収量(月間)

皆様のご協力で集まった資源物

16.72 t

前年同月比
1.47 t



※施設で燃やすごみは、40%近く水分が含まれています。生ごみ等の水切りのご協力をお願いいたします。

西日本新聞社
主 権

平成29年 佐賀県金婚夫婦表彰式のご案内

昭和42年(1967)に結婚、50周年を迎えられるご夫婦。結婚50年を経過され同表彰式に参加されたことがないご夫婦。証明書類は必要ありません。

参加無料

※西日本新聞をお読みでない方も参加いただけます。ご家族の方からの申し込みも受け付けております。

【参加記念品】表彰状・記念写真(当日撮影、後日お届け)

① 武雄市文化会館

(武雄市武雄町武雄5538-1)

10月14日(土)
午前10時30分開式

② サンメッセ鳥栖

(鳥栖市本鳥栖町1819)

10月21日(土)
午前10時30分開式

【お問い合わせ】TEL:0952-20-3757

(平日の午前10時
～午後5時)

西日本新聞エリアグループ佐賀
〒845-0033 小城市三日月町樋口1427

近隣の県でも金婚式を開催(9月24日から)、その他の会場はお問い合わせください。

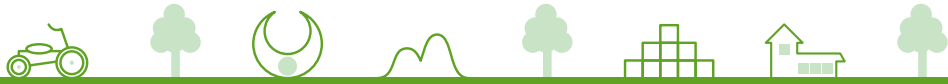

農業集落排水(下水道)使用料の免除について【一般世帯】

住民の皆様が利用されている下水道は、その使用料等で維持管理などに要する費用をまかなっています。

使用料の算定は1ヵ月につき、1世帯当り2,000円と世帯員1人当り500円を加えた額に消費税が加算された額となっています。

ただし、実際には一定期間居住実態がなく、算定された使用料と異なることが明らかな場合は、申請によって客観的に使用実人数が判断できるものを添付(証明)し、減額されることがあります。

これが使用料の免除制度です。

申請の方法
免除申請書は建設課に用意しております。

必要な書類、証明等

〔就学・就業〕

学生証、在学証明書、就業証明書、住居の賃貸契約書、光熱水費の領収書等

〔入院・入所〕

入院費や入所費用の領収書、民生委員の証明等

(証明に費用等が発生する場合は民生委員の証明で可)

〔その他〕

実際の居住人員がわかる書類、証明書等

免除の期間

免除が承認されれば、**申請があった日の翌月から**減人員分が減額されますが、期間は年度単位で、最長でも年度末(3月分)までとなります。**途中で再度同居される場合は必ず届けが必要となります。**

問い合わせ先

建設課 管理係 ☎52-7414

木造住宅の耐震診断費の一部を補助します！

昨年4月に発生した熊本地震で、多くの古い住宅が被害を受けたことから、上峰町では佐賀県と協力して、住宅の耐震診断にかかる費用の一部を補助します。

対象住宅

昭和56年5月31日以前に、木造在来軸組構法又は木造枠組壁構法で建築又は工事に着手した個人所有の木造一戸建て住宅(店舗等との併用住宅及び借家は対象外)

補助内容

現況図面がある場合

耐震診断費用 60,000円(補助対象限度額)

自己負担額 10,000円

現況図面がない場合

耐震診断費用 90,000円(補助対象限度額)

自己負担額 15,000円

※診断費用の5/6を国、県、町が補助します。

(この割合での補助は、平成30年度までの特例です。)

※佐賀県木造住宅耐震診断登録建築士が行う耐震診断を受けることが条件です。

※現況図面とは、住宅の平面図、断面図、かなざがり矩計図などです。

受付期間 8月1日(火)～

募集戸数 10戸(先着順)

注意事項

※申請には、準備していただく書類がありますので、事前に必要書類についてお問い合わせください。
※町の交付決定の前に耐震診断を受けますと、補助の対象となりませんので注意してください。

申請・問い合わせ先

建設課 管理係 ☎52-7414

有料広告

自然の旨味そのままの 100%天然水です

話題の天然バナジウム含有水を、お電話一本でお届けします!

- 大自然に磨かれた、ナチュラルミネラルウォーター
- 貴重なバナジウムの他、ミネラルを多く含有
- 日本人の味覚に合った軟水

販売特約店
Super Vanadium Fuji
スーパーバナジウム富士・佐賀
鳥格プロパン株式会社
鳥格市須磨野 3934番地
TEL(0942)83-3059

軟水	硬度：0~60mg/L未満
中程度の軟水	硬度：60~120mg/L未満
硬水	硬度：120mg/L以上

第14回ブリヂストンこどもエコ絵画コンクール

(株)ブリヂストン主催の「第14回こどもエコ絵画コンクール」(テーマ わたしのたいせつなしぜん)が今年も開催されました。

上峰小学校から576点の応募をし、ブリヂストンサイクル賞1名、ターナー色彩賞2名、エコ絵画賞17名が選ばれています。

更に、佐賀工場独自の賞として佐賀工場長賞を7名が受賞し、3月7日の校長室にて表彰式が行われ記念品が贈られました。

佐賀工場長賞受賞者には、本人の作品がプリントされたマグカップも贈られました。

(株)ブリヂストンでは、佐賀工場長賞の作品や受賞作品を社用車にプリントした様子などをパネルにして上峰町役場1階ロビーに展示しております。

上峰町役場に来られた際には、ぜひ上峰小学校児童の作品をご覧ください。



社会を明るくする運動

『犯罪や非行を防止し、立ち直りを支える地域のチカラ』

この運動はすべての国民が、犯罪や非行の防止と罪を犯した人たちの更生について理解を深め、それぞれの立場において力を合わせ、犯罪のない地域社会を築こうとする全国的な運動です。

本年も7月3日に「第67回社会を明るくする運動メッセージ伝達式」が行われました。

鳥栖・三養基地区推進委員長の橋本康志鳥栖市長より内閣総理大臣メッセージが読み上げられました。再犯防止、社会を明るくする運動の社会的意義を理解いただき、犯罪のない幸福な社会づくりに取り組む決意のしるしである「幸福の黄色い羽根」のもと、

様々な分野から本運動に多くの方々に参加いただきますようご協力をお願いする内容です。また、佐賀県知事メッセージの披露もあわせて行われました。



上小5・6年生 田植え体験

6月28日、上峰小学校5年生94名、6年生97名が総合的な学習の時間(稲作体験学習)に、田んぼに稲で文字を描く「稲文字」に挑戦しました。

今年の稲文字は「リスベクト上小」の7文字で、下級生に尊敬される上級生になりたいとの思いが込められています。

初めて田んぼに入り田植えを体験する児童も多く、水田のぬかるんだ土の感触に歓声をあげていました。毎日食べるお米のありがたさを実感しながら、秋の収穫と冬の餅つき大会を楽しみに丁寧な苗を植えています。

この田植え体験は、上坊所地区及び上坊所生産組合など多くの方々の協力を得て実施しております。多くの関係者の皆さまご協力ありがとうございました。



8月

放課後子どもプラン推進事業 子どもの広場

小学校にチラシを配布しておりますので、詳細は
ご覧ください。

【対象者】 小学1～6年生

楽しさいっぱい
ともだちを
+そって来てね

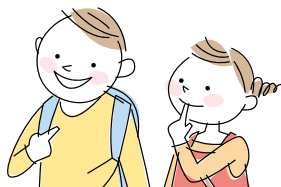

教室名	場 所	日 程
ゲートボール 10時～12時	すばーく 上峰	12日(土) 26日(土)
自然観察/野外教室 10時～12時	町民 センター	12日(土)
書 道 10時～12時		12日(土) 26日(土)
パステルアート 10時～12時		
英会話 10時30分～		
3B体操 10時～12時		
和太鼓 10時～12時		

チャレンジ教室	場 所	日 程
「楽しくスポーツに チャレンジ!!②」 17時～18時	すばーく 上峰	3日(木)
「スイーツ作りに チャレンジ!!①」 【要予約 先着20名】 10時～12時	町民 センター	10日(木)
「そうめん流し・竹器作り にチャレンジ!!」 【要予約 先着20名 雨天中止】 10時～12時	町民 センター	17日(木)

夏休み子ども教室	場 所	日 程
「書道・こうひつに チャレンジ!!」 10時～12時	町民 センター	24日(木)

※夏休み子ども教室、チャレンジ教室は事前に教育
委員会生涯学習係へお申し込みください。

☎教育委員会 (町民センター内)
生涯学習課 生涯学習係 ☎52-3833

上峰産米募集

純米吟醸酒「鎮西八郎」(720ml 12,000本)を造る
にあたり、上峰産米を募集いたします!

募集内容

品種：上峰町内で生産の「さがびより」(一等米)
量：1,200kg

応募方法

ふるさと学館で受付を行います。募集期間終了後、
「都紀女加王墓と古墳公園を守る奉仕団」よりご連
絡します。

募集期間：8月1日から9月29日まで

審査の方法

米3kgをご提出いただき、無記名で審査の上決定。
※詳しくは募集期間終了後個別にご連絡します。

受付・問い合わせ先 上峰町ふるさと学館 ☎52-4934

※電話での申し込みは受け付けておりません。

8月の小・中学校行事

小学校の行事

- 2日(水)～4日(金) 中学生職場体験学習(上峰中2年生)
- 4日(金) 中学校体験入学(6年生)
- 21日(月) 全校登校日、平和集会(全学年)3時間授業
- 27日(日) PTA除草作業7～8時(草刈り機使用6時～)

中学校の行事

- 1日(火) 全校登校日、AED講習会
- 2日(水)～4日(金) 2年生職場体験学習
- 4日(金) 上峰小6年生中学校体験入学
- 8日(火)～10日(木) JRCトレセン
- 16日(水) 体育大会結団式
- 16日(水)～18日(金) 全学年学習会
- 21日(月)～22日(火) 全学年学習会
- 22日(火)～23日(水) 3年SAGAテスト
- 22日(火) 漢字検定
- 24日(木)～25日(金) 体育大会リーダー練習
- 28日(月)～30日(水) 体育大会リーダー練習

看板のない小さなパソコン教室です
全て個別指導 完全予約制 お問い合わせ下さい!
パソコンをお持ちでない方もOK!

0952-52-8110

(担当：飯田)

パソコン教室
生徒さん募集!

◆継続してゆっくりしっかり学びたい

◆パソコンを楽しみ趣味にしたい

◆知りたいことだけ教えて◆学校・地域の役員になった

◆職場で困っている◆家族や友人には頼みにくい

あなたの
お困り事は?

1レッスン2時間 開始時刻:9:30、13:00 土日祝も営業 不定休

ケイアンドジェイばそこん教室

上峰町坊所 3231-1-1-201 上峰中から300m 駐車場完備

有料広告

指導者・保護者講習会開催！ 上峰町スポーツ少年団

7月12日（水）町民センターにおいて、佐賀県育成母集団研修会及び上峰町スポーツ少年団講習会がスポーツ少年団の指導者・保護者の方を対象に行われました。講師の先生より熱中症の予防や対処法、スポーツ少年団の現状と課題、指導者の役割について講演を行っていただき、正しい知識や情報を得ることができました。この講習会をこれからのスポーツ少年団活動に十分活かし、暑い夏もこまめな給水・休憩を取りながら、団員たちが元気に活動できるようスポーツ少年団は取り組んでいきます。



子どもの広場 講師募集

募集内容 あなたの豊富な経験や技能の中から得意なジャンルを子どもたちに伝えることにより、あなた自身の活動・活躍の場を広げるとともに、『生き甲斐づくり』につなげる方を募集します。

応募要件 日常英会話や昔ながらの遊び等を教えてくださる方。

町内在住もしくはは在勤の方。年齢は問いません。

申込方法 応募期間 平成29年8月1日～
(別紙申込用紙に記入の上ご提出ください。)
(ホームページからもダウンロードできます。)

指導場所 町民センター

時期 隔週の土曜日（午前中）

指導時間 90～120分

講師謝金 時間給 720円

申問 上峰町教育委員会 生涯学習課

☎52-3833 ☎52-3888



かみみねバレーボールクラブ 第32回全九州バレーボール男女優勝大会出場！



6月18日、25日に開催されました「ファミリーマートカップ第37回全日本バレーボール小学生佐賀県大会」において第3位の成績を修

め4年ぶりに「第32回全九州バレーボール男女優勝大会」（8/18～20 大分市）に出場致します。

バレーボールを通して“大きな声で挨拶をする！身の回りの整理整とん!!”をテーマに上峰小学校体育館での練習に励む日々です。

5年生主体のチームをキャプテン・エース 平野 陽君（6年生）がまとめ、引っ張ります。温かい声援をお願い致します。

かみみねバレーボールクラブ 保護者会一同

グラウンドゴルフ大会の結果について

大会名 6月上峰町第115回交歓G.G大会

主管 上峰町G.G協会

期日 6月9日

場所 中央公園

ゲーム 8ホール×3＝24ホール

成績 個人

順位	氏名	打数 (ホールインワン数)
優勝	高本 賢次	51打 (3)
準優勝	古賀 一守	51打 (2)
3位	北島 一麻	52打 (1)
4位	佐藤 昭和	52打 (1)
5位	緒方 康夫	53打 (2)

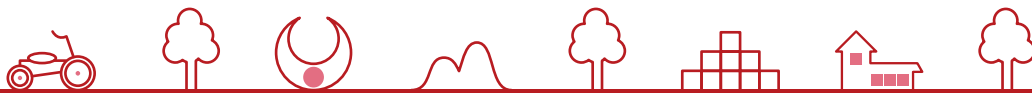

分館対抗アジャタ大会 上坊所Cチーム 優勝



優勝 上坊所Cチーム

7月2日(日)上峰町体育センターにて、分館対抗アジャタ大会を開催しました。13分館から36チームが参加され、約267名の町民の皆さまが100個の玉入れの時間を競うアジャタ大会で汗を流されました。

6パートに分かれて予選を行い、各パート1位のチームによる決勝を行い順位を決定しました。

なお、今大会における最速タイムは、下米多A・上坊所Dチームの1分23秒(予選時)でした。

今大会の開催に向けて、ご協力をいただきました分館長及びスポーツ推進委員の皆さま、関係各位にお礼申し上げます。



2位 上坊所Aチーム



3位上坊所Dチーム

<決勝>

順位	チーム名	タイム
優勝	上坊所C	1分36秒
準優勝	上坊所A	1分46秒
3位	上坊所D	1分56秒

順位	チーム名	タイム
4位	三上北A	2分26秒
5位	下米多A	2分27秒
6位	下米多F	3分 3秒

女性セミナー現地研修に行ってきました！

女性セミナー現地研修を7月6日(木)に開催しました。TASAKIアクロス店、僧伽小野一秀庵、明太子工場見学、JF糸島直産・志摩の四季へ行ってきました。

次回、ふれ愛・粋いきセミナー現地研修は10月16日(月)開催です。ぜひご参加ください。



ふれあい友遊かみみね 夏休みだよ！ 子ども無料体験教室！！

夏休みだよ！小学生・中学生無料体験吹矢教室！！

【日 程】 8月4・18・25日（金）
10時～12時、19時30分～21時
【場 所】 イオン上峰3F（イオンホール）

夏休みだよ！小学生集合！！無料体験ミニテニス教室

【日 程】 8月1・8・22・29日（火）
10時～12時
【場 所】 上峰町体育センター

夏休みだよ！小学生集合！！無料体験ラージ卓球教室

【日 程】 8月5日（土） 13時～15時
17・24日（木） 10時～12時
【場 所】 上峰町体育センター

☎ 090-9599-8007（クラブマネージャー）

俳句

万緑に映えて流るる五万ヶ池

井手口 鶴田ふさ子

いとし夫夏の生れでバテ知らず

坊 所 稲益志津子

水流も夏を装ふ華厳滝

郡 境 小出 満

早稲田に誇りて立つや鷺一羽

江 迎 吉田 茂

若き夏妻と頬触れ桜島

坊 所 稲益 正清

一鉢の紫蘭にそよぐ初夏の風

江 越 江越 幸

雲一つ動かず汗のしたたれり

三 上 濱久保 恒

短歌

百年の昔のうつろいを切株は

下津毛 野口ヒデ子

悟る事なく潰えて清ゆる

坊 所 稲益志津子

母の愛息子にとれば初恋か

坊 所 稲益志津子

されど怒れば父親しのぎ

坊 所 稲益志津子

仁比山の川面をわたる蒼き風

江 迎 吉田 茂

毎時もの席に釜揚げを食む

江 迎 吉田 茂

菖蒲湯に祖母と同浴餓鬼時代

江 越 江越 幸

粽の味は今だ忘れじ

江 越 江越 幸

幾山河妻と手を執り八十路越ゆ

坊 所 稲益 正清

あと幾度の試練またれて

坊 所 稲益 正清

JAみやきセレモニー

家族葬・一般葬・社葬・お別れ会

～安心のセットコース～ 各種、ご相談下さい。

コスモメンバーズ会員募集中（無料）

コスモ（株） みやき町中津隈630-3

（上峰町役場東側）

上峰町・みやき町・吉野ヶ里町 社会福祉協議会指定

☎ 0942-89-3715 （24時間受付・年中無休）





公民館教室（どなたでも参加できます！）

ふれ愛・粋いきセミナー&女性セミナー 合同開催

講演「国際理解講座」2か国の外国の方とふれあいを！

【日 時】 8月17日(木) 10時～11時30分

【場 所】 町民センター 202～204会議室

【講 師】 佐賀県国際交流協会

問 上峰町公民館 ☎52-3833

社協バス利用行程及び経由地区

第1便 8時20分

九丁分 ⇒ 江迎 ⇒ 碓 ⇒ 江越 ⇒ 八枚 ⇒ 大坪建設 ⇒ 前牟田 ⇒ 坊所新村 ⇒ 井柳 ⇒ 米多団地 ⇒ 寺家 ⇒ 学習施設 ⇒ 上米多 ⇒ 町民センター

第2便 9時20分

船石 ⇒ 鳥越 ⇒ 塚原 ⇒ 屋形原 ⇒ 堤 ⇒ 切通 ⇒ 井手口 ⇒ 住宅前バス停 ⇒ 町民センター

公民館教室のご案内 ふれ愛・粋いきセミナー

現地研修「長崎県佐世保市」佐世保研修と九十九島巡り懐石料理を堪能

【日 時】 10月16日(月) 出発：8時 帰着：18時

【集合場所・時間】 上峰町公民館 7時50分

【行 程】 海上自衛隊佐世保資料館(日本海軍の遺産を展示)視察
弓張丘 展望台へ(眺望は一見です)

九十九島竹彩で会席料理

九十九島めぐり 遊覧船で

【参加費】 4,500円(食事代、交通費込)

【先 着】 40名(現金を添えてお申し込みください)

【申し込み受付】 8月17日(木) 8時30分より 町公民館にて

【申し込み締切】 9月28日(木) 12時まで

問 上峰町公民館 ☎52-3833

新着本の紹介

図書館では、毎週40冊くらいずつ新しい本を購入しています。読みたい本が図書館にない場合はリクエストができますので、図書館カウンターにお申し込みください。

【一般書】

- 「ジョン・マン 6」 山本 一力／著(講談社)
- 「宮辻葉東宮」 宮部 みゆき／著(講談社)
- 「なんとめでたいご臨終」
小笠原 文雄／著(主婦の友社)
- 「『死ぬくらいなら会社やめれば』ができない理由」
汐街 コナ／著(あさ出版)
- 「自分を超え続ける」
南谷 真鈴／著(ダイヤモンド社)
- 「1934年の地図」 堂場 瞬一／著(実業之日本社)
- 「探偵さえないければ」 東川 篤哉／著(光文社)
- 「あるかしら書店」
ヨシタケ シンスケ／著(ポプラ社)
- 「バランスごはん」 有元 葉子／著(東京書籍)
- 「心とカラダがやすまる暮らし図鑑」
川上 ユキ／著(エクスナレッジ)

【児童書】

- 「ジャングルのサバイバル3」
洪 在徹／著(朝日新聞出版社)
- 「なりきり！ YouTuber実験小学生」 (学研プラス)
- 「へんしん！ なぞなぞプリンセス」
姫木 ゆい／著(ポプラ社)
- 「お化けのおもてなし」 川端 誠／著(BL出版)
- 「恋する和パティシエール2～6」
工藤 純子／著(ポプラ社)
- 「怪談オウマガドキ学園23」 (童心社)
- 「さわな！ 猛毒危険生物のひみつ1」 (学研プラス)
- 「だじゃれ世界一周」 長谷川 義史／著(理論社)
- 「おねしょちゃんとなおったね」
宮野 聡子／著(教育画劇)
- 「はじめて見たよ！ セミのなぞ」
新開 孝／著(少年写真新聞社)

☆このほかにも図書館ホームページの「新着情報」に新しく入った本を紹介しています。
チェックしてくださいね！

読書記録をつけてみませんか？

読書記録がつけられる「読書アルバム」を希望される方に配布します。

記録しておきたい本を図書館カウンターに持ってきていただく、書名を印字したシールを発行します。読書アルバムに貼って感想を記入しましょう。



8月のかみみねクロープパーティー～スクラップブック体験～

- ❖日時 8月19日(土) 13時～15時
- ❖場所 図書館視聴覚室
- ❖内容
 - ①スクラップブック体験 14時～16時
 - ❖材料代 100円～
 - ※時間内は自由に参加できます。
 - ②ワークショップ 13時30分～
 - ❖材料代 300円程度
 - ※事前申し込みが必要です。
 - ❖持ってくるもの 使いたい写真、はさみ、のり

8月

おはなしのじかん ～毎週土ようび 15時から～

絵本の読み聞かせや、簡単な工作で楽しい時間をすごそう！

- ❖日時 5日(土)・12日(土)・19日(土)・26日(土)
- ❖対象 幼児～小学校低学年向け
- ❖場所 上峰町図書館 視聴覚室
- ※参加は無料で、申込みはいりません。

CALENDAR

8月 休館日カレンダー

日	月	火	水	木	金	土
		1	2	3	4	5
6	7	8	9	10	11	12
13	14	15	16	17	18	19
20	21	22	23	24	25	26
27	28	29	30	31		

休館日：毎週月曜日、祝祭日
 ※ 〇の日はお休みです。
 ※毎月第1火曜日は館内整理日です。
 ※開館時間 10時～18時

上峰町図書館の新刊情報・蔵書検索・本の予約などは図書館ホームページをご覧ください。
 (本のWEB予約には図書館利用カード登録が必要です)
 【ホームページアドレス】 <https://kamimine.milib.jp/>
 または

上峰町ふるさと学館

検索



←スマートフォンからはこちら

上峰町ふるさと学館
 (上峰町図書館)
 ☎52-4934





園庭開放

【日 時】 8月23日(水) 10時～11時30分

*お電話での事前申し込みが必要です。

*8月は1回となっています。

動きやすい服装で、必要に応じて帽子と水筒をご持参ください。

季節のうたや簡単な手遊び、ふれ合い遊びを予定しています。

お友だちとお誘い合わせの上、お気軽にご参加ください。

☎ひよ子保育園かみみね ☎52-2186 担当：古賀



ひかりこども園 8月 生き生き子育て応援します

園庭開放(おでかけ広場)

【日 時】 8月4、18、25日

10時～11時 お天気のよい金曜日

*予約不要です。おじいちゃん・おばあちゃん方も遊びに来てください。待っています。

*育児で不安や困ったことなど、お気軽にご相談ください。

*園の様子を載せているブログもあります。

今日から使おう“3S”

『ほめると伸びる』とよく耳にしますね。わかっていてもつい悪い所ばかりに目がいってしまうのが人間の本能です。そんな時、ぜひ使ってもらいたい3S!今日からは、上手に賢く3Sを使って、子ども親も一緒に成長していきましょう!

3S

S: すごい!
S: さすが!
S: すばらしい!

3Dは言わないで!

D: でも…
D: だって…
D: どうせ…



▲おじいちゃんおばあちゃんと七夕まつりを楽しみました

☎ひかりこども園

かみみね子育て支援センター

☎52-9900 ☎52-0406

担当：天野・牛島



かみみね幼稚園 わくわくひろば・園庭開放のご案内

～わくわくひろば～(親子登園教室)

【内容】 運動あそび!

【日 時】 9月6日(水)

10時～11時

【受付開始日】 8月30日(水)

【対象児】 1歳児～4歳児

【場 所】

認定こども園かみみね幼稚園

ふれいる一む

☆ご参加いただくには、お電話での事前申し込みが必要です。

☆着替えや飲み物等は、各自でご準備ください。

☎認定こども園 かみみね幼稚園

【かみみね幼稚園ホームページ】



8月は、「わくわくひろば」「園庭解放」共お休みです。

9月より下記の日程で行いますのでどうぞお越しください。



～園庭開放～

【日 時】 9月14日(木) 9時～12時

【対象児】 0歳児～4歳児

【場 所】 認定こども園かみみね幼稚園 園庭

◎天候不良の場合は、中止させていただきます。

◎事前のお申し込みは必要ありません。

◎お友達やご近所の方をお誘い合わせの上、お気軽にご参加ください♪♪

★子育てに関するご相談や就園に関するご相談も行っておりますので、気軽に職員にお声かけください。

☎52-5073 担当：古賀

http://www.midorigakuen.net



平成29年度 同和問題啓発強調月間行事

【同和問題啓発強調月間】 8月1日（火）～31日（木）

【目的】 同和問題の啓発に関する事業を集中的に実施することにより、事業効果を高め、県民の同和問題についての理解と認識を深め、同和問題の早期解決を図る。

【事業計画】

事業項目	実施期間	内容
同和問題講演会	8月28日（月） 13時30分～15時20分	場所：武雄市文化会館（武雄市） 講師：林 由紀子氏（毎日新聞大阪本社 学芸部記者） 演題：「現代の同和問題」～取材を通して見えてきたこと～
啓発ポスター	7月上旬～	2,600枚作成 市町、学校、県内事業所等へ配布
新聞広告	8月中	佐賀新聞へ半5段の新聞広告掲載
テレビCM放送	8月1日（火）～31日（木）	S T S サガテレビ 1日1回、計3回、15秒CM放送
ラジオ広告放送	8月1日（火）～31日（木） ※土日祝日除く	FM佐賀、NBC 1日1回、計22回、20秒スポット放送
ベストアメニティ スタジアム ビジョン放送	7月8日（土） 8月5日（土）・19日（土）・ 26日（土）	ベストアメニティスタジアム（鳥栖市）の大型ビジョンにて 人権啓発映像放映（15秒スポット） 7月8日（土） 各1回 8月5日（土）・19日（土）・26日（土） 各2回 計7回
県広報誌掲載	8月号	県広報誌「県民だより」に同和問題について掲載



がん征圧月間「がん予防勉強会～早期発見でエンジョイライフ～」

【講座日程】 9月1日～30日
（日程の詳細はお問い合わせください）

【開催場所】 ミズ店舗内
（溝上薬局、漢方みず堂、M I Z化粧品専門店）

※その他、外部出張の形での講座も受付可能

【講座の内容】

- i) がんの死亡者数・佐賀県の特徴
- ii) がんってどんな病気？
- iii) がんを予防するには？（定期的な検診、生活習慣改善、ウイルス除去・予防）
- iv) 佐賀県は肝炎の死亡率ワースト1？
- v) 肝炎対策

【備考】

■当日、講座終了後にがん検診の予約方法についての

説明を行い、当日予約可能な地区にお住まいの方には、その場で検診の予約を行ってもらう予定です。

■参加料は無料、参加お申込みは最寄りのミズ・溝上薬局店舗にて受け付けています。

（講座の日程についての確認は、下記電話番号まで問い合わせください）

■ご参加いただいた方には、プレゼントをご準備しております。

※昨年度も同様の取組を実施させていただき、1名の方のがん早期発見に繋がっております。

勉強会でがん検診の重要性を学んでいただき、是非受診いただくよう宜しくお願い致します。

☎22-7974 株式会社ミズ

担当：小川、村上、田久保



リージョン サガ Region SAGA 地域づくり人材育成塾の塾生募集

佐賀県では、「これから地域づくりを始めたい方」や「地域づくりの視点やスキルを学び地域づくりに活かしたい方」などを対象とした人材育成塾（第2期）を開講します。

【日程】 平成29年9月～平成30年2月までの期間中に6回程度（各月1回程度）開催予定

【場所】 佐賀市内（期間中、小城市内で1泊2日現地研修あり）

【募集期限】 8月31日（木）

【受講料】 原則無料（但し、交通費等は自己負担）

【定員】 20名程度

※応募方法など詳しくはお問い合わせください。

☎佐賀県さが創生推進課 ☎25-7505



上峰椿油を使って 「自分でできるリンパマッサージ」セミナー

上峰町商工会女性部は、上峰町木でもある椿から採ったオイルに、スウィートオレンジとローズマリーのエッセンシャルオイルを加えた、さわやかな香りがする上峰椿油をつくりました。

今回は、その上峰椿油を使って 自分でできるリンパマッサージのセミナーを行います。(足や顔のむくみ改善・血行促進などの効果があります)

【日時】 平成29年9月8日(金) 13時30分～15時

【場所】 上峰町民センター 和室会議室

【講師】 「エステサロン・エミージュ」

代表 生島絵美先生

【参加費】 無料 ※持参するものタオル1枚

【先着】 20名様

※予定人数に達し次第締め切らせていただきます。

参加申込先

上峰町商工会 ☎52-9505

上峰町商工会女性部主催



椿油は、肌になじみ
やすくマッサージしやす
いんだって(^^)



8月 エコライフ講座

【内容】 ボカシ作り(1人3kg持ち帰れます)

【場所】 鳥栖・三養基西部リサイクルプラザ
青空工房

【日時】 8月20日(日)
10時～12時

【募集人員】 20人

*事前に申込みをしてください。

*応募者多数の場合は抽選となります。

【材料費】 300円

【持参するもの】 ボカシを持ち帰る袋

☎☎鳥栖・三養基西部リサイクルプラザ

月曜日～金曜日 8時30分～17時

☎0942-94-9313 ☎0942-94-5310



高額な排水管工事 勧誘にご注意を!!

事例

「無料で排水管の点検をする」と業者が訪ねてきた。無料なら、と思い見てもらったところ「工事が必要」と、排水管の一部が割れている写真をみせられたため、工事契約を結んだ。工事当日、開始後しばらくして、「水漏れしていて隣の家まで水が行っている。先に別の工事をしないと大変だ」と言われた。工事費が合計で70万円と高額になったので迷っていると、「特別に50万円にする」と値引きを示され、隣の家に迷惑がかかるのは困ると思い、契約してしまった。(60歳代 男性)



「無料点検」に応じたら...

高額な排水管工事勧誘

アドバイス その場で契約しないで

- ・「無料で点検」などと言って訪問し、点検後に消費者の不安をあおり、工事などの契約を結ばせる手口です。一度契約すると次々と別の契約を迫られるケースもあります。安易に業者を家に入れないようにしましょう。
- ・「特別に値引きする」などと言われても、その場で契約してはいけません。家族や周囲の人に相談しましょう。必要ない場合は、きっぱり断ることが大切です。
- ・契約後や工事完了後でも、クーリング・オフや契約の取り消し等ができる場合があります。お住まいの自治体の消費生活センター等にご相談ください。

(出典：独立行政法人国民生活センター)

消費者ホットライン188

- ・電話番号3桁を押してください。
- ・お近くの自治体の消費生活相談窓口をご案内いたします。

上峰町消費生活相談

【相談日】 毎月第2・第4火曜日

【受付時間】 9時～15時

【場所】 役場別館2階会議室

☎総務課 総務係 ☎52-2181



危険物取扱者保安講習会の案内

【日時】 9月12日(火)・26日(火)
両日共、13時30分～16時30分まで
※受付は13時からです。

【場所】 サンメッセ鳥栖
鳥栖市本鳥栖町1819
☎0942-84-2121

【受講申請書】

鳥栖・三養基地区消防事務組合に用意
消防本部 予防課危険物係 ☎0942-83-7996
西消防署 予防係 ☎0942-89-3050
基山分署 予防係 ☎0942-92-7911

【受講料】 4,700円 佐賀県収入証紙にて申請

【受付期間】 8月1日(火)～18日(金)
9時～17時まで
※土日は除きます。

【提出先】

佐賀県危険物安全協会(佐賀県石油協同組合内)
〒840-0843 佐賀市川原町8-27(平和会館1階)
☎0952-22-7337



三神地区汚泥再生処理センターで肥料販売中

三神地区汚泥再生処理センターでは、野菜などの栽培用に適した肥料を販売しています。

【肥料の種類】

汚泥発酵肥料

【価格】 15kg入り75円

【販売日】

毎週木曜日 13時～16時

(ただし、時間内であってもお買い求めに出来ない場合がございます。)

【販売場所】 三神地区環境事務組合事務局
(神崎市千代田町柳島1290番地)

※多くの数量をお求めの場合は事務局にご相談ください。

☎三神地区環境事務組合事務局 ☎34-6555



消防職員採用試験案内

【職務内容】 消防行政全般(深夜勤務を含む)

【受験資格】

試験区分	年齢	受験資格
消防A	昭和63年4月2日から平成8年4月1日までに生まれた者	大学卒業者(平成30年3月卒業見込みの者を含む)
消防B	昭和63年4月2日から平成12年4月1日までに生まれた者	高校卒業者(平成30年3月卒業見込みの者を含む)
消防C	昭和63年4月2日から平成10年4月1日までに生まれた者	救急救命士免許取得者

【採用予定人員】 いずれも若干名

【1次試験】 10月15日(日) 9時30分集合
(学科試験・体力試験)

【2次試験・3次試験】 11月 実施予定
(作文・面接・適性検査)

【試験会場】 鳥栖・三養基地区消防事務組合
消防本部 3階講堂
※試験会場に車の乗入れはできません。

【受付期間】 8月21日(月)～9月8日(金)
8時30分～17時15分 ※土、日を除く。
郵送による場合は、9月8日(金)必着

【申込書の請求】

・本組合総務課、西消防署及び基山分署並びに鳥栖

市役所及び三養基郡内の各役場で配布します。

- 郵便で請求する場合は、封筒の表に『採用試験申込書請求』と朱書きし、必ず120円切手を貼った宛名明記の返信用封筒(A4サイズの入る大きさ)を同封し、消防本部 総務課 総務係へ(〒841-0037 鳥栖市本町3丁目1488番地1)
- インターネットでダウンロードする場合は、本組合ホームページから申込書等様式をダウンロードできます。

☎鳥栖・三養基地区消防事務組合 総務課 総務係
〒841-0037 鳥栖市本町3丁目1488番地1
☎0942-83-7994





information



「大切な人を守るために！」

9月9日は「救急の日」です。この日を含む1週間、今年9月3日から9日までを「救急医療週間」とし、9月9日（土）に上級救命講習を開催します。

【開催日時】 9月9日（土）9時～18時まで
（昼食時間含む）

【場 所】 鳥栖・三養基地区消防本部
3階大会議室

【募集人員】 30名程度（先着順）

【受付期間】 8月14日（月）～9月1日（金）まで
（管内居住に限ります）

【受講料】 無料

（筆記試験及び実技試験合格には、上級救命講習修了証を交付します）

【備 考】

当日は筆記用具、昼食を持参し、動きやすい服装で受講してください。

駐車場に限りがあるため、公共交通機関や乗り合わせでお越しください。

※詳しくは、鳥栖・三養基地区消防事務組合ホームページまたは警防課救急室にお問い合わせください。

☎消防本部警防課救急室

☎0942-83-7995



佐賀東部水道企業団採用試験について

【試験日】 9月17日（日）

一次試験（県立佐賀工業高校予定）

【試験区分】 一般事務（身体障がい者）、土木（高卒程度）、電気（高卒程度）

【採用予定人員】

一般事務（身体障がい者） 1名

土 木（高卒程度） 1名

電 気（高卒程度） 1名

【申込受付期間】 7月18日（火）～8月18日（金）

（土、日、祝日を除く）

【受験資格】

平成2年4月2日～平成12年4月1日までに生まれた方

【申込書等の請求】

申込書及び試験案内は、企業団で交付します。

郵便で請求する場合は、封筒の表に「採用試験申込書請求」と朱書きし、必ず120円切手を貼った宛先明記の返信用封筒（角2号：A4サイズの用紙が入る大きさ）を同封してください。

☎☎〒849-0914

佐賀県佐賀市兵庫町大字西淵1960-4

佐賀東部水道企業団 総務課 庶務係

☎30-6151



陸海空自衛官募集案内

試験・資格

募集種目	受験資格	受付期間	試験日	試験会場
一般曹候補生（男・女）	18歳以上27歳未満の者	7月1日～9月8日	1次：9月16日（土） 2次：10月7日（土）・8日（日）（女子は8日）	受付時にお知らせします。
自衛官候補生（男子）	18歳以上27歳未満の男子	随時受付中	決定後にお知らせします。	
自衛官候補生（女子）	18歳以上27歳未満の女子	7月1日～9月8日	筆記：9月16日（土） 口述・身体検査等：9月23日（土）	
航空学生（男・女）	空：18歳以上21歳未満の者 海：18歳以上23歳未満の者	7月1日～9月8日	1次：9月18日（月） 2次：1次試験合格時にお知らせします。 3次：2次試験合格時にお知らせします。	
予備自衛官補（一般）	18歳以上34歳未満の者	7月1日～9月15日	9月30日（土）	目達原駐屯地
防衛大学校学生（推薦）	高卒（見込含）21歳未満の、成績優秀者等、学校長が推薦できる男女	9月5日～7日	1次：9月23日（土）・24日（日） 2次：1次試験合格時にお知らせします。	防衛大学校
防衛大学校学生（一般前期）	高卒（見込含）21歳未満の男女	9月5日～29日	1次：11月4日（土）・5日（日） 2次：1次試験合格時にお知らせします。	1次：佐賀駅北館
防衛医科大学校医学科学生			1次：10月29日（日）・30日（月） 2次：1次試験合格時にお知らせします。	1次：佐賀駅北館
防衛医科大学校看護学科学生			1次：10月14日（土） 2次：1次試験合格時にお知らせします。	1次：目達原駐屯地

資料のご請求につきましては、鳥栖地域事務所までご連絡ください。

☎自衛隊佐賀地方協力本部 鳥栖地域事務所 ☎0942-83-4077



家族介護者交流会

最近笑っていますか？
ご家族の介護のことでイライラしていませんか？
疲れていませんか？
同じように悩んでいる人たちがいます。みんなで一緒に考えてみましょう。
コーヒーを飲みながら、おしゃべりしながら…。
簡単な勉強や、創作活動を体験してリフレッシュしませんか。
鳥栖地区広域市町村圏組合では、毎年「家族介護者交流会」を開催しています。
今年で第6回目の家族介護者交流会の開催となりました。
みなさん、奮ってご参加ください。
【対象】 在宅で、認知症の症状がある方を介護しておられる家族
【日時】 平成29年9月～平成30年3月
(月1回 第3土曜日 10時～12時30分)

【場所】 鳥栖地区広域市町村圏組合
介護保険課 2階大会議室
【講師】 西九州大学リハビリテーション学部
藤原和彦先生と学生さん
【参加費】 100円 (お茶やお菓子代)
【創作活動】 デコパージュ (小物作り)、
クリスマスリース、正月飾りなど
【募集定員】 20名程度
【実施機関】 鳥栖地区広域市町村圏組合
介護保険課 地域支援係
問 鳥栖地区広域市町村圏組合
介護保険課 地域支援係
鳥栖市本町3丁目1494-1
担当：田中・神崎 ☎0942-81-3111



毎月1回 第1日曜日 第13回 こども食堂なごみ お知らせ

《コンセプト》
☆子どもたち その家族の絆を大切にする。
☆健康と個々の心の栄養を養う。
☆自然の環境の中でなごんでもらい心身ともに健全化をはかる。
☆地域の高齢者の方々と子どもたちの絆をつなぎ、多世代交流を目指す。

《なごみの願い～心と身体の栄養補給～》
「おふくろの味」で子供もお年寄りも家族みんなで一緒に気軽に来店いただき、地域の多世代がつながる場にしたいと考えています。

【日時】 毎月1回 第1日曜日
11時30分～15時
8月6日 (日)
11時30分～15時
夏のスペシャルイベント開催 (夏祭り)
【メニュー】 当日のお楽しみメニュー
【場所】 上峰町堤1651-269 喫茶和み
☎52-1566
【料金】 1人 300円
おてつだいができたら100円引
5歳以下は無料
《おかわり自由》いっぱい食べてね…
地域の高齢者の方々も遠慮なくお越しください。



生活の不安や心配ご相談ください 佐賀県生活自立支援センター

仕事が長続きしない、仕事が決まらない、家計を考えずにお金を使ってしまう、公共料金等を滞納していて支払いに困っている、家族が引きこもっているなど、生活上のお困りごとはありませんか？佐賀県生活自立支援センターでは問題解決に向けて支援員が継続的なサポートを行います。
相談無料、秘密厳守。
まずは、お気軽にお電話ください。
問 公益社団法人 佐賀県社会福祉士会
佐賀県生活自立支援センター
☎20-0095
営業/10時～20時
佐賀市鍋島町大字八戸溝1449-2



上峰町老人クラブだより

9月1日 (金) ゲートボール大会
(スパーク上峰 9時より)
9月15日 (金) グラウンド・ゴルフ大会
(中央公園 9時スタート)
各大会賞品も準備致しておりますので、ご参加ください。

♪ふれあい喫茶♪

【場所】 中央公園管理棟 ミーティングルーム
【日時】 8月10日 (木)、25日 (金)
11時～15時30分
【料金】 コーヒー&ケーキ付 200円

★60歳以上の方会員大募集中

みんなで楽しく活動していきましょう ☀

問 上峰町老人クラブ事務局 ☎☎53-8155



8月の消費生活相談

【日時】 8月8日(火)、22日(火)

【受付時間】 9時～12時／13時～15時

【場所】 役場別館2階会議室

☎総務課 総務係 ☎52-2181

【近隣市町相談日】

・みやき町【相談日】 毎週月・水曜日

☎企画調整課 ☎0942-89-1600

・吉野ヶ里町【相談日】 毎週木曜日

☎商工観光課 ☎0952-37-0350

・神崎市【相談日】 毎週火・金曜日

☎商工観光課 ☎0952-37-0107

近隣市町と消費生活相談窓口の広域連携をしていますので、上記の相談窓口へも相談が可能です。



女性のための総合相談

配偶者等からの暴力でお悩みの方、ご相談ください。ひとりで悩まず、どんな相談でも私たちに声を聞かせてください。

相談は、佐賀県DV総合対策センターの相談員がお受けいたします。

【日時】 8月24日(木) 10時～16時

【場所】 役場別館2階会議室



8月の人権・行政相談

【日時】 8月16日(水) 9時～12時

【場所】 役場別館2階会議室

【担当】 ・人権擁護委員

田中 清美 ☎52-0118

久米 稼馬 ☎52-3480

末次 憲昭 ☎52-6465

・行政相談委員

倉本 信幸 ☎52-4940



町長交際費を公表します

平成29年(6月支払分)

区分	件数	支出額
祝儀	0	0
会費等	0	0
賛助・協賛等	1	8,100
賞品・記念品等	0	0
慶弔	0	0
合計	1	8,100



要約筆記奉仕員養成講座

【とき】 9月5日・12日・19日・26日

10月3日(いずれも火曜日)

10時～15時(全5回)

【ところ】 鳥栖市社会福祉会館

【内容】

聴覚障害に対する理解を深め、話し言葉を文字で伝える方法を学びます。

家族に難聴の人がいる人も、日常生活に役立ちます。

【定員】 20人(鳥栖市内・三養基郡居住者対象)

【参加費】 無料

☎鳥栖市社会福祉協議会 ☎0942-85-3555



No.57 自宅の整理で身の安全を

防災コラム

東日本大震災から6年、間もなく1年半になるとうる熊本地震。どこでも起こりうる災害に備え、身の回りをチェックしましょう。

室内の安全対策は、大丈夫ですか！



備蓄品は一覧表にして貼っておこう

家庭内の防災対策のポイント

物の備え

- ◆必要な物をリストアップ
- ◆非常持ち出し袋の中身や備蓄品は一覧表に
- ◆すぐに使用できる状態にしておく
- ◆備蓄品は分散させて収納する



室内の備え

- ◆室内の整理、廊下や玄関に物を置かない
- ◆家具や家電は固定する
- ◆家具が転倒しても出入り口をふさがないように配置
- ◆収納扉には飛び出し防止の処置を

心の備え

- ◆家族と連絡の取り方を話し合っておく
- ◆災害用伝言ダイヤル「171」の活用



「いつか、は今日かも知れない。思い立ったら、出来るところから始めよう」

上峰町防災士会

HAPPY BIRTHDAY 8月のハッピーバースデー



平成26年
8月10日生まれ(3歳)
家族からのメッセージ…
3歳のお誕生日おめでとう!
たくさんできることが増えたね☆
これからも可愛い笑顔を見せてね♪

まつだ さら
松田 彩良ちゃん



平成24年
8月27日生まれ(5歳)
家族からのメッセージ…
ゆうきくん誕生日おめでとう!
がんばり屋さんで元気なゆうくんは家族のヒーローです☆
みんなを守ってね!

まつもと ゆうき
松本 有生くん



平成28年
8月22日生まれ(1歳)
家族からのメッセージ…
お誕生日おめでとう♡♡
ゆうまはいつも家族の癒しです☆
パパもママもねえねもゆうまが大好きだよ♡

東前牟田
なかお ゆうま
中尾 悠慎くん



平成27年
8月20日生まれ(2歳)
家族からのメッセージ…
はんちゃんお誕生日おめでとう!!!
これからもモリモリ食べて大きくなろうね♪
大好きだよ♡

井手口
やまさき ほんな
山崎 絆奈ちゃん



平成27年
8月11日生まれ(2歳)
家族からのメッセージ…
誕生日おめでとう☆
歌と踊りが好きで笑顔いっぱいなのっちゃんが大好きだよ!

井手口
えがわ なつな
江川 夏菜ちゃん



平成27年
8月25日生まれ(2歳)
家族からのメッセージ…
おしゃべり大好きじゅり君!
これからものびのびと育てね♪

うえき じゅり
植木 寿吏くん



平成25年
8月6日生まれ(4歳)
家族からのメッセージ…
4歳おめでとう!
これからもお兄ちゃんと仲良く、元気に成長していくのを楽しみにしてるよ♡

井手口
じょうの そうた
城野 聡太くん



平成26年
8月6日生まれ(3歳)
家族からのメッセージ…
りょうちゃん誕生日おめでとう!
これからもたくさん笑顔を見せてね!

屋形原
こが りょうすけ
古賀 亮佑くん



9月生まれの子ども写真募集中

対象者 9月に誕生日を迎える
満1歳から満6歳までのお子さん

掲載申込受付期間 7月31日(月)～8月10日(木)
(申込開始日厳守)

掲載人数 8名(※先着順)

問い合わせ申し込み先 まち・ひと・しごと創生室 広報企画係
sousei@town.kamimine.lg.jp
☎52-2182



申込方法

写真を持参される場合
(裏面の端に氏名を記入)
提出時に広報紙掲載申込書に必要事項を記入してください。(申込書はまち・ひと・しごと創生室に準備しております。)

写真データをメールで送付される場合

メール件名を「子ども写真申込9月号」とし、本文に、
①お子さんの氏名(ふりがな)②性別③年齢④生年月日⑤申込者の氏名⑥住所⑦地区名⑧連絡先⑨保護者からのメッセージ(50文字以内)を記載し、左記のアドレスへ送付してください。
※メール受信時に絵文字が表示されない場合がありますので、絵文字は(ハート)のように記載をお願いします。
※後ほど受信確認の連絡をさせていただきます。