

かみみね

町民だより



5 2017年
月号
NO.269



輝かしい未来へ GO!

content

- P.2~3 上峰小中学校の入学式
- P.6~14 役場からのお知らせ
- P.15~16 まちの話題
- P.16~19 文化・スポーツ・情報
- P.20 図書館だより
- P.21~23 上峰インフォメーション
- P.24 HAPPY BIRTHDAY



総人口 
9,572人(-17)

男 
4,569人(-14)

女 
5,003人(-3)

世帯数 
3,528世帯(+10)



ホームページ



facebook

遅咲きの満開の桜に見守られ、4月11日に上峰小学校と中学校で入学式が行われました。

入学 おめでとう

祝入学



楽しい学校生活を
送ってね!!



Cute♡

笹山
歌恋
ちゃん

友達と仲良く、
楽しい小学校生活を
送ってほしい。



Love♡

西田
優依
ちゃん



Look!



上峰小学校
牟田 禎一 校長

新生生の皆さん、ご入学おめでとうございます。

学校にはたのしいことや場所がたくさんあります。

これから学校に来る時、ランドセルに勉強道具のほかに3つのものを入れてほしいと思います。1つ目は「元気」です。朝、家を出る時にお勉強の道具と一緒に今日も頑張るぞという元気を詰めて来てください。

2つ目は「夢」です。友達をたくさん作りたい、大きな声で本が読

めるようになりたいなど、皆さんが学校でやりたいこと、できるようになりたいことを先生たちは一生懸命応援します。

3つ目は「満足」です。学校で勉強や運動ができるようになった、友達と仲良くなったなどの満足を家に持ち帰って、お家の人に話してください。お家の方も大喜びすることでしょう。

皆さんが楽しく元気に成長することを願っています。

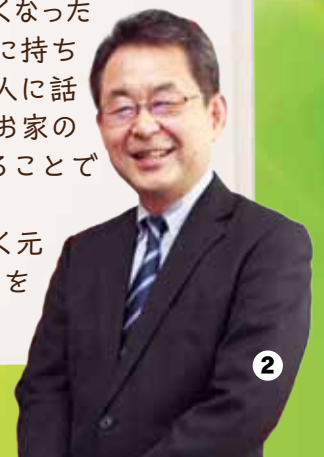

鷺谷
美音
ちゃん



CUTE♡

これから楽しみがいっぱいね。
遊びも勉強も頑張るね。

小学校には、100名の新入生が
ちよっぴり緊張した表情で、ご家族と一
緒に登校しました。真新しい制服とラン
ドセルが大きく見える子ども達。保護者
や、在校生のお兄さんお姉さんに見守ら
れ、元気に学校生活をスタートしました。
中学校では、85名が晴れやかに入学。
新入生は新しく始まる勉強や部活動への
期待に胸を膨らませていました。
上峰町の宝である子ども達の健やかな
成長が楽しみです。



上峰中学校
野口 敏雄 校長

皆さんの入学を心から歓迎しま
す。伝統と希望に満ちた上峰中学校
で、たくさんの同級生や先生
方と触れ合い、切磋琢磨し、
充実した中学校生活を送っ
てください。



本校の教育目標は『心豊
かにたくましく生きる
生徒の育成』です。

3年間で、基礎
学力とそれを実際の
生活に生かす「力」、

思いやりや優しさなどの豊かな「心」、
「健康と体力」をバランスよく身に
付けてほしいと思います。

また、小学校とは異なる生活に戸
惑うかもしれませんが、そのギャッ
プは自分を成長させるチャンスで
す。壁やハードルが現れたら、立ち
向かう前向きな意思と乗り越えるた
めの技量や力を身に付けることが重
要です。

さあ、これまでの自分をリセット
して新しい気持ちで生活を始めま
しょう。きっと新たな自分を発見し、
様々な力を伸ばしていくことができ
るでしょう。



濱 穂伽さん
はま ほのか

入学当初は緊張していましたが、先生や
先輩達も優しくかったのでほっとしました。
大好きな美術や音楽の授業が楽しみです。
将来の夢に向かって勉強も頑張りながら、
みんなと仲良く、楽しい中学校生活を過
したいです。



田中 太陽さん
たなか たいよう

小学校から走り幅跳びをやっているの
で陸上部に入りました。練習がハードで大変
ですが、県3位という自己記録をさらに更
新できるように頑張ります！
数学や社会など、専門的に学べるのも楽
しいので部活と勉強を両立させていきたく
いです。

May
5月
カレンダー

木	金	土
<p>4 みどりの日</p> <p>■ 機械点検の為、臨時休館 ■ 気功教室 (武道館) ■ 少年サ-唐津さわやか杯 (唐津市)</p>	<p>5 こどもの日</p> <p>■ わくわくDAY (イベント) ■ 3B体操で介護予防 ■ 少年野-江北少年野球親善交流会 ■ 少男バ-皐月杯 (江北町)</p>	<p>6</p> <p>■ 20 おはなしのじかん ■ 20 スクラップブック体験 ■ 転倒予防教室 ■ 少年野-江北少年野球親善交流会</p>
<p>11</p> <p>■ 16 3年生修学旅行 (中学校) ■ 16 1年生宿泊訓練 (中学校) ■ 16 2年生校外学習 (中学校) ■ 10 育児サークル ■ 気功教室 (武道館)</p>	<p>12</p> <p>■ 10 2か月児相談 (中央公園管理棟ミーティングルーム) ■ 22 ふれあい喫茶 ■ 3B体操で介護予防 ■ サーキット運動 ■ 友遊-スポーツ吹矢 (イオン上峰店)</p>	<p>13</p> <p>■ 20 おはなしのじかん ■ 友遊-あさヨガ教室 ■ もみじ会 踊り披露 ■ 転倒予防教室 ■ 友遊-ラージボール ■ 友遊-屋台村 ■ 友遊-ストレッチ ■ 友遊-ソフトバレー</p>
<p>18</p> <p>■ 16 日韓交流事業 (中学校) ■ 10 乳児健診 ■ 10 育児サークル ■ 気功教室 (武道館)</p>	<p>19</p> <p>■ 3B体操で介護予防 ■ サーキット運動 ■ 友遊-スポーツ吹矢 (イオン上峰店)</p>	<p>20</p> <p>■ 20 おはなしのじかん ■ 友遊-あさヨガ教室 ■ 囲碁大会 ■ 転倒予防教室 ■ 友遊-ラージボール ■ 友遊-屋台村 ■ 友遊-ストレッチ ■ 友遊-ソフトバレー ■ 少男バ-あんずヶ丘杯 (菊鹿町)</p>
<p>25</p> <p>■ 23 女性総合相談 (会議室) ■ 10 育児サークル ■ わくわくDAY (イベント) ■ 友遊-ラージボール ■ 気功教室 (武道館)</p>	<p>26</p> <p>■ 22 ふれあい喫茶 (中央公園管理棟ミーティングルーム) ■ 特定健診結果説明会 ■ スタンプ2個 ■ 3B体操で介護予防 ■ サーキット運動 ■ 友遊-スポーツ吹矢 (イオン上峰店)</p>	<p>27</p> <p>■ 20 おはなしのじかん ■ 友遊-あさヨガ教室 ■ 特定健診結果説明会 ■ 転倒予防教室</p>
<p>【おたっしゅ館からのお知らせ】 ※セルフカラオケは大広間での行事が行われない時に受付いたします。 詳しくはおたっしゅ館までお尋ねください。 カラオケ時間13時~16時まで</p> <p>※毎月イベント開催 5がつく日はわくわくDAY! (5日・15日・25日)</p> <p>※わくわくDAY (イベント) 入館の際にクジ引き (はすれ・スタンプ2個・スタンプ3個・入館無料券・景品)</p>		

ページ番号
 → 25 人権・行政相談
 開催場所
 ※下記にて色分けしています

- 庁舎
- 庁舎別館2階
- 町民センター
- すぱーく上峰
- 図書館
- おたっしゅ館
- 体育センター
- その他

- ・友遊
→ふれあい友遊かみみね
- ・少年剣
→上峰少年剣道クラブ
- ・少年野
→少年野球クラブ
- ・少年サ
→上峰サッカークラブ
- ・少男バ
→かみみねバレーボールクラブ

※ページ番号のないものは告知のみ(記事なし)

※カレンダーにイベント等の掲載を希望する団体は、役場各担当部署へご連絡ください。

日	月	火	水
	<p>1</p> <ul style="list-style-type: none"> ■ おもちゃひろば ■ 筋力向上トレーニング教室 ■ 少年サ-地区トレセン (上峰小G) 	<p>2</p> <ul style="list-style-type: none"> ■ 16 1年生を迎える会、春の遠足 (小学校) ■ 3B体操で介護予防 	<p>3 憲法記念日</p> <ul style="list-style-type: none"> ■ 囲碁交流会 ■ 友遊-ソフトバレー ■ 友遊-ジュニアスポーツ (小学校体育館) ■ 少年サ-唐津さわやか杯 (唐津市)
<p>7</p> <ul style="list-style-type: none"> ■ 20 子ども図書館員体験 ■ 休館日 ■ 少年野-江北少年野球親善交流会 ■ 少年剣-みやき町少年剣道錬成大会 (みやき町) 	<p>8</p> <ul style="list-style-type: none"> ■ 16 家庭訪問 (小学校) ■ 10 育児相談 ■ おもちゃひろば ■ 筋力向上トレーニング教室 	<p>9</p> <ul style="list-style-type: none"> ■ 28 消費生活相談 (会議室) ■ 3B体操で介護予防 ■ 友遊-ミニテニス ■ 友遊-ヨガ教室 (イオン上峰店) 	<p>10</p> <ul style="list-style-type: none"> ■ 囲碁交流会 ■ サーキット運動 ■ 友遊-ソフトバレー ■ 友遊-ジュニアスポーツ (小学校体育館)
<p>14</p> <ul style="list-style-type: none"> ■ 休館日 	<p>15</p> <ul style="list-style-type: none"> ■ わくわくDAY (イベント) ■ おもちゃひろば ■ 筋力向上トレーニング教室 ■ 少年サ-地区トレセン (上峰小G) 	<p>16</p> <ul style="list-style-type: none"> ■ 3B体操で介護予防 ■ 友遊-ミニテニス ■ 友遊-ヨガ教室 (イオン上峰店) 	<p>17</p> <ul style="list-style-type: none"> ■ 23 人権・行政相談 (会議室) ■ 囲碁交流会 ■ サーキット運動 ■ 友遊-ソフトバレー
<p>21</p> <ul style="list-style-type: none"> ■ 22 エコライフ講座 (鳥栖・三養基西部リサイクルプラザ) ■ 休館日 ■ 少男バ-あんずヶ丘杯 (菊鹿町) 	<p>22</p> <ul style="list-style-type: none"> ■ 10 健康相談 ■ おもちゃひろば ■ 筋力向上トレーニング教室 	<p>23</p> <ul style="list-style-type: none"> ■ 28 消費生活相談 (会議室) ■ 3B体操で介護予防 ■ 友遊-ミニテニス ■ 友遊-ヨガ教室 (イオン上峰店) 	<p>24</p> <ul style="list-style-type: none"> ■ 18 ふれ愛・粋いきセミナー&女性セミナー開講式 ■ 囲碁交流会 ■ サーキット運動 ■ 友遊-ソフトバレー
<p>28</p> <ul style="list-style-type: none"> ■ 休館日 	<p>29</p> <ul style="list-style-type: none"> ■ 特定健診結果説明会 ■ 筋力向上トレーニング教室 	<p>30</p> <ul style="list-style-type: none"> ■ 特定健診結果説明会 ■ 3B体操で介護予防 ■ 友遊-ミニテニス ■ 友遊-ヨガ教室 (イオン上峰店) 	<p>31</p> <ul style="list-style-type: none"> ■ 特定健診結果説明会 ■ 囲碁交流会 ■ サーキット運動 ■ 友遊-ソフトバレー ■ 友遊-ジュニアスポーツ (小学校体育館)

武廣町長（3期目）初登庁



3月12日執行の上峰町長選挙で当選した武廣勇平町長が3月22日に初登庁しました。役場の玄関前では職員らが出迎え、その後の就任式では、3期目の抱負として、時代の流れに対応した広い視野を持ち住民一人ひとりに寄り添う町政を心がけたいと力強く語り、また、職員に向けて、初心に帰り、行政に携わっていない頃の行政への思いを忘れて、町行政の向上に努めていきますようとの訓示しました。



固定資産税に関するお知らせ

Q 今月は固定資産税の納税通知書の送付月となっております。固定資産税が課税される方には、5月上旬に送付しますのでよろしくお願います。

A 例年問い合わせが多いものについてQ&A方式でご案内します。

Q 数年前に新築した住宅に対する固定資産税が急に高くなりましたが、なぜですか？

A 居住部分の床面積が50㎡以上280㎡以下の一般新築住宅については、建築年の翌年度から3年度分（長期優良住宅については、5年度分）に限り、居住床面積の120㎡を限度として税額を2分の1にする減額措置があります。新しい年度において減額措置の終了が考えられます。例えば、平成25年1月2日から平成26年1月1日までに新築された一般住宅については、4年度目となる平成29年度は減額適用されません。

Q 建物を壊しましたが、何か手続きが必要ですか？

A 建物の滅失登記を行って、いない（行わない）場合は、解家届の提出をお願いします。

Q 住宅を壊して更地にしましたが、固定資産税はどうなりますか？

A 住宅用地は、その面積により「小規模住宅用地」と「一般住宅用地」に分けられ、それぞれの課税標準額を評価額の6分の1、3分の1とする特例措置が適用されています。

解体により翌年度の家屋部分の税額は発生しませんが、土地については住宅用地の特例措置が受けられないことになり税額は増えます。

解体時の住宅評価額や敷地の広さなどによって増える場合も減る場合もあります。

問い合わせ先

税務課 課税係
☎ 52-7411（直通）

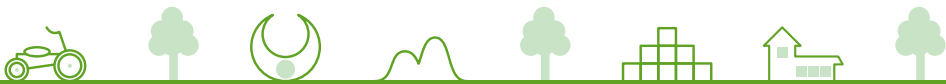

平成29年度上峰町区長名簿

平成29年4月1日

役場からのお知らせ

地区名	氏名	備考
鳥越	筒井善一	再任
屋形原	石橋隆義	新任
堤	武廣通明	新任
船石	楠川政宏	新任
切通	久米琢馬	再任
井手口	小山和夫	再任
下津毛	寺崎三男	新任
郡境	末次憲昭	再任
三上	宮崎昌平	新任
上坊所	渡邊信利	再任
下坊所	岡英規	再任
上米多	福島毅	再任
下米多	松田鉄夫	再任
井柳	鶴田正義	新任
寺家一	大石彦志	新任
寺家二	鶴田節男	新任
西前牟田	鶴田正彦	新任
東前牟田	馬場紘彦	再任
坊所新村	平井繁利	新任
江越	江越貢	新任
江迎	中山信量	再任
八枚	江島春吉	新任
碓	碓久生	新任
中村	原楨和彦	再任
九丁分	江口正光	再任

施設利用申込先

- 婦人の家……………役場財政課
- 学習等供用施設……………寺家一区長
- 江迎多目的施設……………中村区長

軽自動車税の減免について

○ 身障減免の申請の手続きをされる方へ

身体障害者手帳等をお持ちの方（平成29年4月1日現在、手帳交付を受けている方）で、規定の要件を満たす場合（障がい程度、使用目的等）、申請により軽自動車税が減免されます。

（5月31日（水）までにご提出ください。）

ただし、減免をうける軽自動車は一人一台とし、普通自動車の減免を受けている方は該当しません。

また、前年度に申請をされた方で、同一車両

で申請内容に変更がない場合は手続きの必要ありません。

◎ 減免申請に必要なもの

- ・ 身体障害者手帳などの各種手帳

（平成29年4月1日現在手帳交付を受けている方。療育手帳はAの方のみ）

- ・ 納税義務者の個人番号カード（マイナンバーカード）もしくは個人番号通知カード
- ・ 運転する人の運転免許証
- ・ 減免を必要とする理由を証明する書類
- ・ 納付書
- ・ 印鑑

問い合わせ先

税務課 課税係

☎ 52-7411（直通）

納期限のお知らせ

今月の納期限及び口座振替日

（5月31日）

- ・ 固定資産税 1期
- ・ 軽自動車税 全期

※ 納期限は、各納期月の末日（12月は12月25日）です。

末日が土曜・日曜・祝日及び振替休日ときは、次の平日が納期限となります。

税金は、納期限内に納めましょう。

納期限内に納めないと督促や催告をうけたり、延滞金がかかる場合があります。

【上峰町税の納期限】

税目	月	4	5	6	7	8	9
町 県 民 税				1期		2期	
固 定 資 産 税			1期		2期		
軽 自 動 車 税			全期				
国民健康保険税				1期	2期	3期	4期

税目	月	10	11	12	1	2	3
町 県 民 税		3期			4期		
固 定 資 産 税				3期		4期	
軽 自 動 車 税							
国民健康保険税		5期	6期	7期	8期	9期	10期

平成29年度 上峰町組織図

(平成29年4月1日)

普通地方公共団体

総務課 (代表)	☎52-2181
まち・ひと・しごと創生室	☎52-2182
財政課	☎52-7416
税務課	☎52-7411
住民課	☎52-7412
健康福祉課	☎52-7413
産業課	☎52-7415
建設課	☎52-7414
出納室	☎52-2183

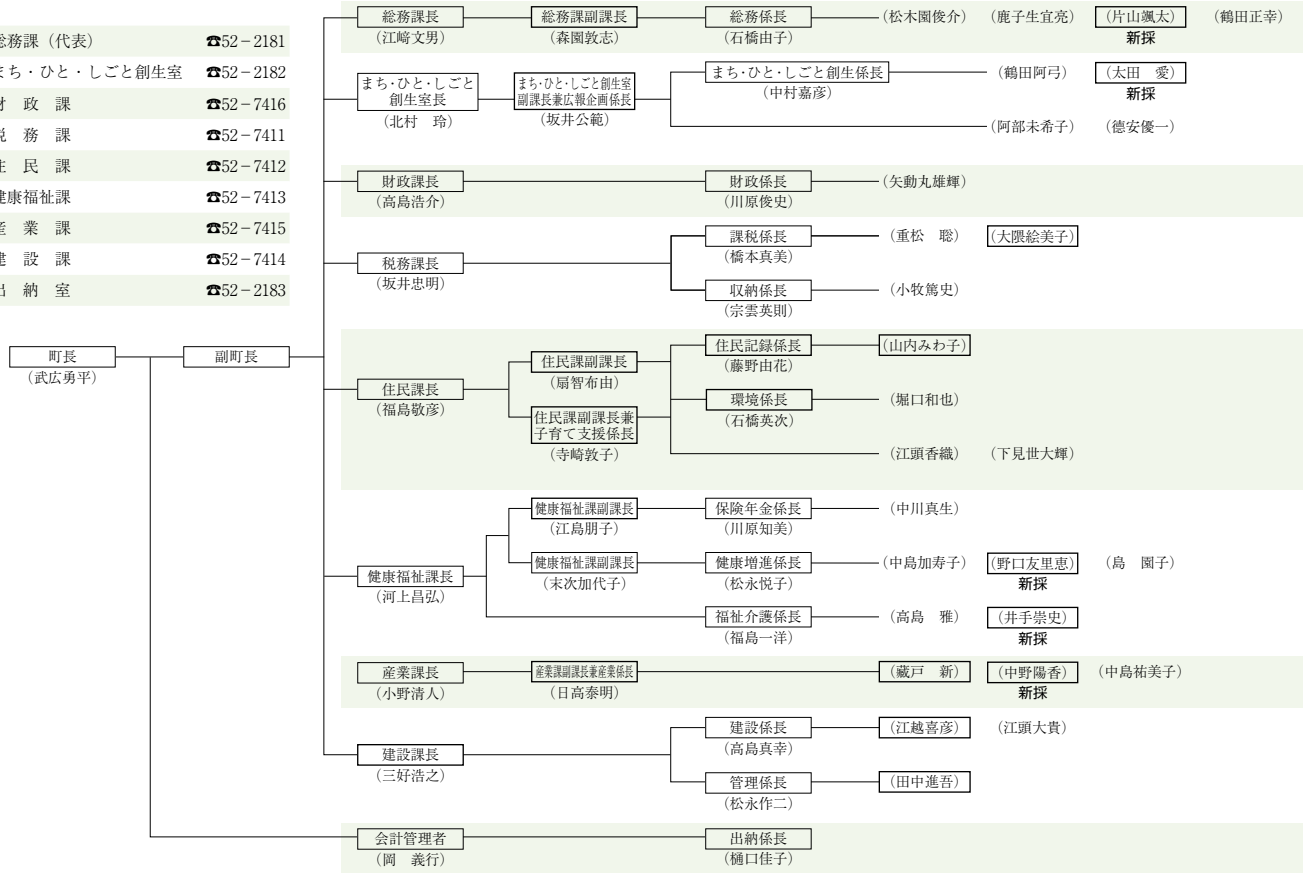

行政委員会

教育課	☎52-3908
文化課	☎52-4934
生涯学習課	☎52-3833
公民館	☎52-3833

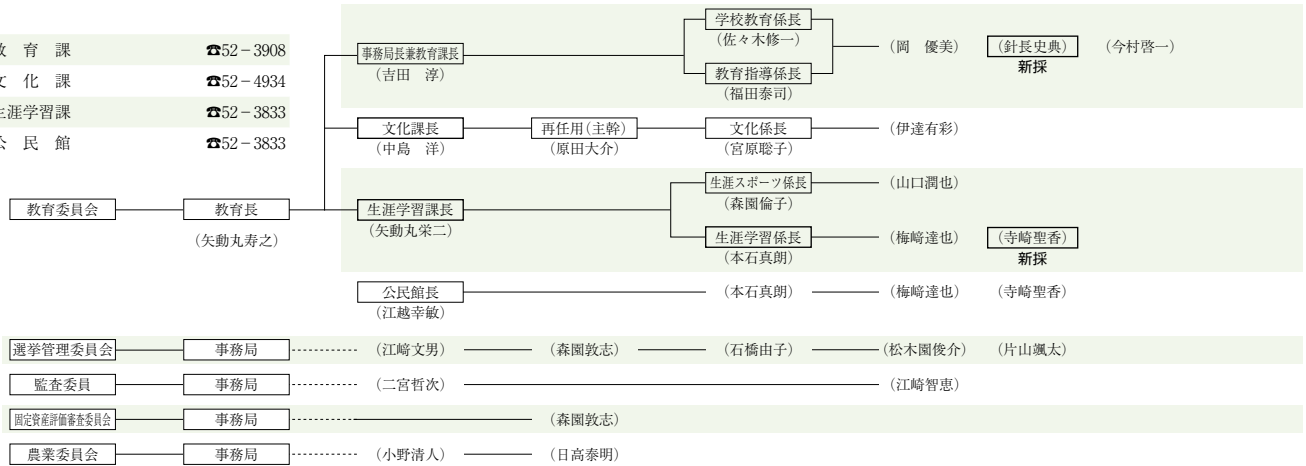

議会



特別地方公共団体

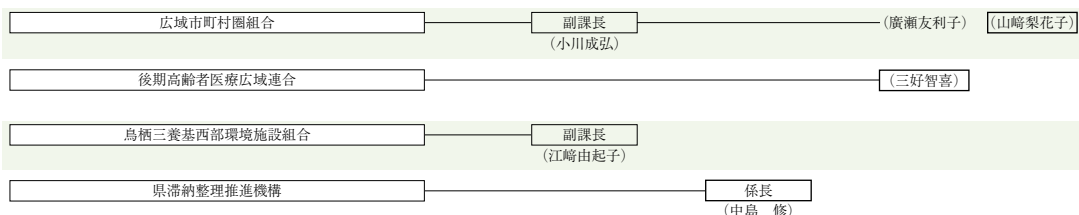

公共の団体



役場からのお知らせ

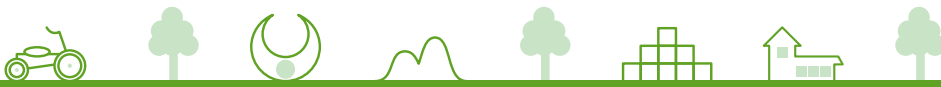

マイナンバーカードのメリット

どんどん活用の場が広がっている「マイナンバーカード」。
多様なメリットの一部をご案内させていただきます。



メリット1

マイナンバーを証明する書類として

マイナンバーの提示が必要な様々な場面で、マイナンバーを証明する書類として利用できます。また、マイナンバーの提示と本人確認が同時にできる唯一のカードです。



メリット2

本人確認の際の身分証明書として

運転免許証などと同様に、身分証明書として使えます。

【カードの有効期限】

- ・20歳以上は10年、20歳未満は5年。
- ・外国人住民の場合は、在留資格や在留期間によって異なります。



マイナンバーカードの
交付時にもらえるカード
ケースに入れること
でマイナンバー等は
見られません。



メリット3

コンビニで各種証明書を取得

住民票の写し、印鑑登録証明書、戸籍証明書などをコンビニエンスストアで取得できます。

- 住民票の写し
- 印鑑登録証明書
- 戸籍証明書
- 戸籍の附票の写し

早朝から夜
(6:30~23:00)まで
土日祝日対応
(年末年始を除く)

全国
約50,000店舗で
取得できます。



メリット4

各種行政手続のオンライン申請に

電子証明書は様々なオンライン手続に利用できます。
確定申告がオンライン(e-Tax)のできるほか、「マイナポータル」で、行政サービスのお知らせがオンラインで届いたり、子育てに関する手続ができるようになります。



※利用には、ICカードリーダーまたはマイナンバーカード読み取り対応のスマートフォンの準備が必要です。

電子証明書も
活躍!



公的個人認証サービス
広報用キャラクター
マイキーくん

問い合わせ先 住民課 住民記録係 ☎52-7412

健康相談

◆まちの保健室◆

保健師や栄養士による健康相談です。血压測定や尿検査、健診結果のご相談等行えます。

対象 住民の方ならどなたでも 場所 役場1階 健康相談室
 日程 5月22日(月)、6月26日(月) 時間 10時～11時30分

子どもの健診・相談

場所 町民センター

健診・相談項目	対象者	健診日	受付時間
2か月児相談	実施月に 2か月になる児	5月12日(金) H29.3月生	10時 ～ 10時30分
		6月2日(金) H29.4月生	
		6月2日(金) H29.4月生	
乳児健診	実施月に 4か月になる児	5月18日(木) H29.1月生	13時 ～ 13時30分
		6月28日(水) H29.2月生	
		6月28日(水) H29.2月生	
	実施月に 10か月になる児	5月18日(木) H28.7月生	
		6月28日(水) H28.8月生	
		6月28日(水) H28.8月生	
2歳児相談	2歳6か月～ 2歳8か月	6月16日(金) H26.10月生～12月生	9時30分 ～ 10時
3歳児健診	3歳6か月～ 3歳8か月	6月22日(木) H25.10月生～11月生	13時 ～ 13時30分

子どもの相談・サークル

✿育児相談(予約制)✿

～毎月1回、育児相談を行っています～

日程 5月8日(月)、
6月5日(月)

時間 10時～11時30分

場所 役場1階 健康相談室

内容

身体測定、離乳食や子どもさんの
栄養相談、育児の悩みなど

※希望される方は、事前に健康福祉課
(保健師)にご連絡ください。

✿育児サークル子育てらんど✿

日程

5月11日(木)、18日(木)、25日(木)

6月1日(木)、8日(木)、15日(木)、
22日(木)

時間 10時～11時30分

場所 おたっしや館

対象

6か月～就園前の子どもさん

内容 歌遊び、季節の行事など

※予約は不要です。入館料100円が必要
となります。

役場からのお知らせ

5月 日曜・祭日在宅医

	医院名	市町名	電話
3日(水)	上野クリニック	みやき町	0942-94-5085
4日(木)	平川医院	みやき町	0942-96-3315
5日(金)	永岡眼科医院	上峰町	0952-55-9174
7日(日)	いのくち医院	みやき町	0942-94-4677

	医院名	市町名	電話
14日(日)	あおぞらクリニック	みやき町	0942-94-9811
21日(日)	東佐賀病院	みやき町	0942-94-2048
28日(日)	みきクリニック	みやき町	0942-96-9600

診療時間は9時～17時まで。必ず医療機関に確認の
うえ、受診してください。

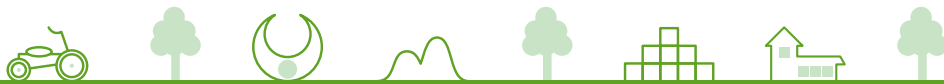

臨時福祉給付金（経済対策分）申請はじまります！

受付期間および受付会場

≪受付期間≫

平成29年5月1日（月）から平成29年8月1日（火）

午前9時から午前11時30分、午後1時から午後4時まで
土曜日、日曜日および祝日は除きます ※郵送での申請は8月1日消印まで有効です。

≪受付会場≫

上峰町役場 1階 101相談室

支給対象者および支給金額

≪支給対象者≫

平成28年度分の住民税が課税されていない方

※ただし、住民税において課税者の扶養親族等になっている方や、生活保護の受給者である方などは除きます。

≪支給金額≫

1人につき 15,000円



支給対象者診断チャート

スタート

平成28年度臨時福祉給付金（3千円）を受給しましたか。

いいえ・わからない

平成28年度分の住民税が課税されましたか。

はい

いいえ

平成28年度分の住民税が課税されている方の扶養親族等になっていましたか。

はい

いいえ

平成28年1月1日時点で生活保護を受けていて、現在も引き続き生活保護を受けていますか。

はい

いいえ

はい

支給対象者ではありません。

臨時福祉給付金（経済対策分）の支給対象者となる可能性があります。

申請方法

- ★申請先は、基準日（平成28年1月1日）において住民登録がされている市町村となります。
- ★対象者と思われる方については、4月末頃にご自宅に申請用紙が届きます。申請書に必要事項を記入の上、添付書類と一緒に期間内に上峰町役場にお持ちいただくか、または郵送にて手続きをお願いします。
- ★振込希望通帳の写しや本人確認書類（免許証や健康保険証など）を忘れずにお持ちください。※マイナンバー通知カードは身分証明するものにはなりません。

国民健康保険の加入や脱退の届出は 14日以内に行いましょう!!

国民健康保険に加入するときや脱退するときは、世帯主または加入者自らが届出をしなければなりません。異動があった日から14日以内に健康福祉課保険年金係へ届出をしてください。

詳しくは下記までお問い合わせください。

国保に加入するとき

- 他の市町村から転入してきたとき
(社会保険等に加入していない場合)
- 職場の健康保険等をやめたとき

国保を脱退するとき

- 国保加入者の方の子供が生まれたとき
- 生活保護を受けなくなったとき
- 他の市町村へ転出したとき
- 職場の健康保険に加入したとき
- 社会保険等の被扶養者となったとき
- 国保加入者の方が死亡したとき
- 生活保護を受け始めたとき

問い合わせ先

健康福祉課 保険年金係
☎ 52-7413

平成29年度の国民年金保険料月額は 16、490円です!!

平成29年4月から平成30年3月までの国民年金保険料の月額は、前年度より230円引き上げられ**16、490円**です。

平成29年度の納付書は、日本年金機構から直接ご本人あてに送付されますので、金融機関、郵便局、コンビニエンスストアで納付してください。また、口座振替やクレジットカードでの納付もできます。

口座振替には、当月分保険料を当月

問い合わせ先

佐賀年金事務所 ☎ 31-4191
役場健康福祉課 ☎ 52-7413

平成28年度 消費生活相談件数について

平成28年4月～翌年3月までの町内の消費生活相談件数を集計しました。

町内では11件の相談があり、相談内容も多岐にわたっています。契約トラブルや訪問販売をはじめ、インターネットの利用が増えたことによる被害・相談もあります。また、年代別相談件数を見ても、60歳以上の相談が多いことがわかります。

消費者トラブルで困った時は、消費生活相談窓口へお電話ください。

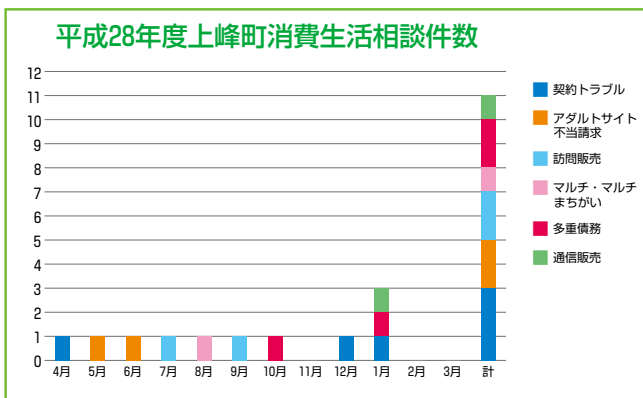
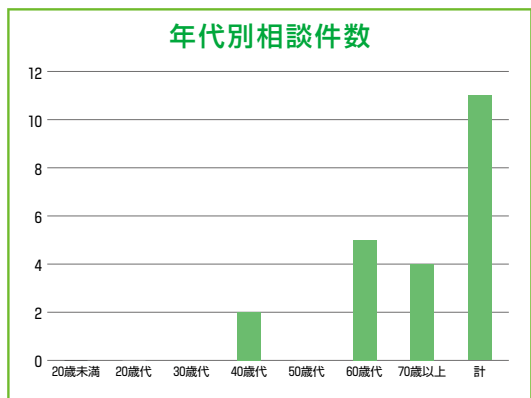

問い合わせ先 総務課 総務係 ☎ 52-2181

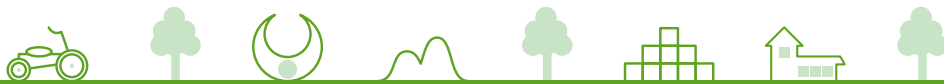

ごみの焼却（野焼き）は 法律で禁止されています！

「近所で野焼きをされており、煙がすぐくて窓が開けられませんか。」「洗濯物に臭いがついて困っています」などの苦情が後を絶ちません。

野焼きには農業・林業などを営むために行うものなど、法律上例外として認められているものもありますが、廃棄物の処理及び清掃に関する法律により**ごみの焼却は原則禁止**されています！

ごみを焼却すると悪臭や煙・有毒ガス等が発生し、周りの人に迷惑をかけてしまいます。

法律上例外として認められている焼却であっても、近隣住民の方から苦情がある場合は、指導の対象となる可能性がありますので、風向きや時間帯等を考えて周りに迷惑をかけないように必要最小限に行ってください。

違反者には…

・5年以下の懲役もしくは、1,000万円以下の罰金、
またはこの両方が科されます

自然・生活環境が守られるよう、ごみの適正な処理について町民の皆様や事業者の一層のご理解とご協力をお願いします。

問い合わせ先

住民課 環境係

☎ 52-7412



役場からのお知らせ

6月4日(日)は県内一斉 「ふるさと美化活動」 の日です

～家族みんなで参加しよう!!～

環境にやさしい
上峰
まちづくり

町民のみなさん9、500人が1つのごみをひろうと町から9、500個のごみが減ります。

6月4日(日)は、佐賀県内全域において、県内一斉「ふるさと美化活動」が実施されます。

上峰町におきましても「**環境にやさしいまちづくり上峰**」をスローガンに区長会（環境美化推進員）を中心として、町内全域を左記の日時で一斉清掃を実施しますので、多くの住民の皆様のご参加、ご協力をお願いします。

日記

日時

6月4日(日) 6時30分～7時30分まで

(1時間程度、雨天時は6月11日(日)に順延します)

場所

お住まいの地域（地区）

拾うごみの種類及びごみの処理

☆拾うごみは、紙くず・空き缶・空ビン等です。

☆ごみの種類（燃えるごみ・燃えないごみ）に分けて袋に入れてください。

☆集めたごみは、各地区の収集場所にまとめて出してください。

※危険な箇所では実施しない！

※危険物・粗大ごみは拾わない！

※事故の無いように十分注意し、みんなで楽しく

実施しましょう。

お問い合わせ先 住民課 環境係 ☎ 52-7412

29年
3月分

てんりゅうくんのごみ減量速報

1人当たりごみ排出量（月間）

可燃・不燃・粗大ごみ

23.30kg

前年同月比
0.01kg



資源物の回収量（月間）

皆様のご協力で集まった資源物

15.5 t

前年同月比
-1.18 t



※施設で燃やすごみは、40%近く水分が含まれています。生ごみ等の水切りのご協力をお願いいたします。

住宅用太陽光発電システム 設置費用の一部を補助します

上峰町では地球温暖化問題への取り組みの一つとして住宅用太陽光発電システム設置費用の一部を補助しています。

い合わせください。

補助金の額

出力1KW当たり20,000円
とし、上限80,000円

申請を希望される方は住民課環境係（☎52-7412）までお問



課別直通電話番号表

総務課（代表）	☎52-2181
まち・ひと・しごと創生室	☎52-2182
財政課	☎52-7416
健康福祉課	☎52-7413
税務課	☎52-7411
建設課	☎52-7414
産業課	☎52-7415
住民課	☎52-7412
出納室	☎52-2183
議会事務局	☎52-2184
教育課	☎52-3908
生涯学習課	☎52-3833
文化課	☎52-4934

生ごみ処理機器購入費用の一部を補助します

上峰町ではごみ減量への取り組みの一つとして生ごみ処理機器購入費用の一部を補助しています。生ごみ処理機を使用すると生ごみの量を減らせるだけでなく、たい肥として利用できたり、台所が衛生的になるメリットがあります。

補助金の額

①生ごみコンポスト化容器
購入金額の1/2
上限2,000円

②電動生ごみ処理機
購入金額の1/2
上限20,000円

申請を希望される方は住民課環境係（☎52-7412）の窓口までお越しください。



防災行政無線が本格運用を開始いたしました

平成27年度から2カ年に渡って整備してきました防災行政無線が4月1日より本格運用を開始いたしました。災害時における緊急放送や役場からお知らせ等を放送してまいります。

また、各家庭に設置できる戸別受信機の無料貸与申請も随時受け付けておりますので、左記の連絡先にご連絡ください。

問い合わせ先

総務課 ☎52-2181



町民体力づくり

歩こう大会

4月16日(日)町民体力づくり歩こう大会を開催しました。当日は、576人の町民の皆さまが鎮西山に参集されました。開催に向けてご尽力いただいた各分館長をはじめ、交通安全指導員の皆さま、スポーツ推進委員の皆さま、関係各位にお礼申し上げます。

また、参加者人数予想クイズのピタリ賞は該当なし。ニアピン賞は1名の該当があり、記念品を贈呈しました。なお、分館順位は次のとおりです。

- Aブロック**
 1位 鳥越・屋形原
 2位 上米多
 3位 上坊所

- Bブロック**
 1位 江迎
 2位 八枚
 3位 堤



「上峰町つばきの森トレイル」を開催しました

3月26日(日)に鎮西山及び周辺をコースとしたトレイルランニングの大会「上峰町つばきの森トレイル」を開催し、九州内から19〜67歳の男女71人が出場しました。

大会運営にあたり、鳥越地区、上峰町体育協会及び目達原駐屯地曹友会によるコース誘導やJAさが上峰女性部による豚汁の炊き出し等がありました。

初めての大会でしたが、ボランティアのご協力や天候にも恵まれ、選手にもケガがなく無事終了することができました。



役場庁舎入口 花壇の植え替え を行いました

4月12日、ボランティアの皆様により役場庁舎県道側入り口花壇の花の植え替え作業が行われました。お近くに来られる際は是非ご鑑賞ください。



楽しい！パソコン教室 安心の個別指導

0952-52-8110 思い立った今日が吉日
お電話ください！

予約制 随時入会可 担当：飯田恵子

継続してゆっくりしっかり学ぶレギュラーコース

一人一人のペースに合わせて無理なく楽しく♪

中高年の方が多数学習中！

月額 12,000円(税別・週1回×4)、期間は3カ月以上～好きなだけ

1レッスン2時間 開始時刻：9:30、13:00 土日祝も営業 不定休

ケアアンドジェイばそこん教室

上峰町坊所 3231-1-1-201 上峰中から300m 駐車場完備



有料広告

第56回 上峰町消防団表彰・入退団式開催される

4月9日(日)に上峰町民センターにおいて、上峰町消防団表彰・入退団式が開催されました。永きにわたり防災の担い手として活躍され退団された11名の皆さま、大変ご苦労さまでした。今後も消防団活動にご支援をお願いします。

今年度の上峰町消防団は、12名の新入団員を迎え、大坪安彦団長以下163名体制で活動します。

消防団員の皆さまには、これからも町民の生命と財産を守るために、訓練等に励んでいただきますようお願いいたします。

被表彰者(敬称略)

◆消防庁長官表彰

・ 永年勤続功労章 副団長 石橋 信

◆日本消防協会会長表彰

・ 精績章 第2部 山田 隆弘
 ・ 勤続章 第1部 森 秀則
 第3部 秋山 祐磁
 第4部 石松 和彦

◆佐賀県知事表彰

・ 永年勤続功労章 第2部 江越 雄二

◆佐賀県消防協会会長表彰

・ 永年勤続章 第3部 寺崎 太彦
 第4部 矢動丸 章

◆三養基郡消防協会会長表彰

・ 優良部 第2部 堤 裕之
 ・ 功績章 第4部 石橋 英次
 ・ 永年勤続章 本部 松永 作二
 第2部 松永 重徳
 第2部 一ノ瀬 公典

第2部 松永 重徳
 第2部 一ノ瀬 公典

まちの話

文化・スポーツ・情報

新幹部一覧

役職名	氏名	管轄地区
団長	大坪 安彦	町内全域
副団長	手塚 邦明	
	石橋 信	
本部長	重松 聡	
女性部部长	伊達 有彩	大字前牟田
第1部部长	田中 幸男	大字江迎
第2部部长	高島 健児	大字坊所
第3部部长	八谷 孝文	大字堤
第4部部长	鈴木 宣雄	



◆上峰町長表彰

・ 出動優良部 第3部 秋山 祐磁
 ・ 優良団員 第3部 西原 猛

◆上峰町消防団長表彰

・ 出動優良部 第3部 伊東 英樹
 ・ 優良団員 第2部 大坪 幸司
 第3部 矢野 嗣士
 第4部 矢動丸 栄二

第3部 鶴田 阿弓
 女性部 跡部 勇
 第1部 江口 信也
 第2部 牛島 一成
 第3部 島 則幸

5月の小・中学校行事

小学校の行事

2日(火) 1年生を迎える会、春の遠足(給食なし)
 8日(月)~12日(金) 家庭訪問
 16日(火) 学年朝会
 18日(木) 新体力テスト
 23日(火) プール掃除
 26日(金) 不審者対応避難訓練

中学校の行事

8日(月)~9日(火) 実力テスト(3年生)
 11日(木) 修学旅行(3年生)、校外学習(2年生)、宿泊訓練(1年生)
 12日(金) 修学旅行(3年生)、宿泊訓練(1年生)
 13日(土) 修学旅行(3年生)
 15日(月) 振休(3年生)
 18日(木)~19日(金) 韓国大神中学校来校
 19日(金) 人権同和研修会、JRC結団式
 30日(火)~31日(水) 実力テスト
 31日(水) 生徒集会、教育相談(~6/2)、芸術鑑賞ワークショップ

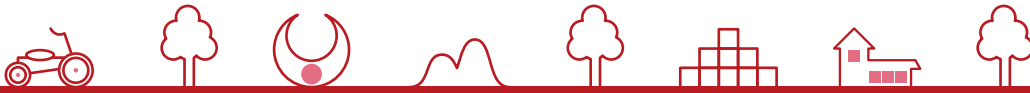

第67回 上峰町成人式で 植樹した桜が満開になりました!!

平成28年12月23日に第67回上峰町成人式記念植樹式で植樹した桜が満開になりました。



ニュースポーツ講習会 開催!

ニュースポーツをぜひ体験してみませんか? どのような自由に参加できます!

日時 5月12日(金) 20時~

場所 体育センター

持参するもの

体育館シューズ

体験ニュースポーツ

アジャタ、いごてだま等

ニュースポーツ指導

上峰町スポーツ推進委員会

☎上峰町教育委員会 生涯スポーツ係

☎52-3833



手ぶらで、気軽に、初めてのゴルフを始めませんか? 本格的なプロのレッスンが受講できます! ふれあい友遊かみみね 『初心者向けゴルフ教室』開催!!

開催日 6月9日、16日、23日、30日

7月7日、14日、21日、28日

毎週金曜日 合計8回

開催時間 20時40分~21時40分 (集合時間厳守)

開催場所 ゴルフガーデン三田川

〒842-0031

神埼郡吉野ヶ里町吉田203-3

☎53-1090

参加費 13,000円

※特別価格/施設使用料、貸クラブ、練習ボール代、プロレッスン料込

主催 上峰町総合型地域スポーツクラブ

『ふれあい友遊かみみね』

協力

ゴルフガーデン三田川<トーア興発株式会社>

対象

20歳以上の上峰町在住の方

先着10名限り

申し込み締め切り 5月22日(月)

☎(担当) 高島正隆 ☎080-5240-8665

※上峰町坊所593番地(かみみね幼稚園と上峰小学校間)で受付いたします。

まずはご連絡ください。

注意事項 中途での参加費の払い戻しは致しません。



公民館教室（どなたでも参加できます！）

ふれ愛・粋いきセミナー&女性セミナー

【開校式】 「人権講座」

【日 時】 5月24日(水) 10時～11時30分

【場 所】 町民センター ホール

【講 師】 貞島司法書士事務所
貞島 博文先生

問 上峰町公民館 ☎52-3833

社協バス利用行程及び経由地区

第1便 8時20分

九丁分 ⇒ 江迎 ⇒ 碓 ⇒ 江越 ⇒ 八枚 ⇒ 大坪建設 ⇒ 前牟田 ⇒ 坊所新村 ⇒ 井柳 ⇒
米多団地 ⇒ 寺家 ⇒ 学習施設 ⇒ 上米多 ⇒ 町民センター

第2便 9時20分

船石 ⇒ 鳥越 ⇒ 塚原 ⇒ 屋形原 ⇒ 堤 ⇒ 切通 ⇒ 井手口 ⇒ 住宅前バス停 ⇒ 町民センター

女性セミナー現地研修 申し込みのご案内

【日 時】 7月6日(木)

出発8時30分 帰着18時

【行 程】 TAsAKIアクロス店(セミナー・ショッピング)
僧伽小野一秀庵(懐石料理 完全予約制)
明太子工場見学・志摩の四季でショッピング

【参加費】 お一人様代金 4,200円
(食事代4,200円、交通費込み)

【先 着】 40名様(現金を添えて申し込みください。)
※予定人数に達し次第締め切らせて頂きます。

問 上峰町公民館 ☎52-3833

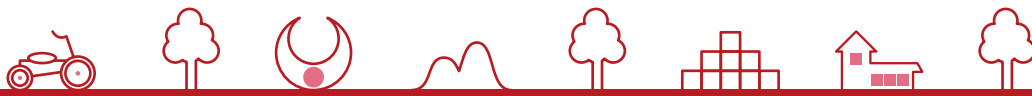

平成29年度 公民分館長名簿

平成29年度の各地区公民分館の分館長が委嘱されました。公民館行事等の活動についてご尽力いただきます。

会長 上米多分館長 寺田 重治

副会長 切通分館長 鮎川 健三

分館名	分館長名	新任・再任
鳥越・屋形原	久佛 常嗣	新任
船石	諸永 敏明	新任
堤	北島 満	新任
切通	鮎川 健三	再任
井手口	原 直弘	新任
郡境	向井 武史	再任
下津毛	大曲 昭博	新任
三上	大坪 正義	再任
上坊所	小野 清人	新任
下坊所	手塚 邦明	新任

分館名	分館長名	新任・再任
上米多	寺田 重治	再任
下米多	大隈 良博	再任
前牟田	松田 悟	新任
江越	北島 政彦	新任
碓	大橋 哲哉	新任
江迎	大坪 達也	再任
八枚	久保 恵典	再任
九丁分	江口 慶司	再任
中村	原楨 信二	新任

俳句

うたた寝をそつと春風なでて行く

我胸で抱きて育てし吾子の春

校門に弾ける笑顔花吹雪

鯉幟立ち一家の幸福目に浮かぶ

大空や返る燕の腹白し

散りたれば散りたる気品白椿

煩惱や追えども去らじ春霞

井手口 鶴田ふさ子

坊所 稲益志津子

郡境 小出 満

江迎 吉田 茂

江越 江越 幸

三上 濱久保 恒

坊所 稲益 正清

短歌

吹き寄する花の筏の岸近く

小さき水鳥の滯引きて行く

吾子と共今日迄の縁幸ありて

確といたわり悔なく永遠に

朝日さす青木繁眠れる兜山

歌碑に神酒かけ御魂鎮めむ

歳重ね老の波もゆるやかに

寄せては返す日々ののどけさ

涙とは他人の為にぞ流すべし

その為には汗をしぼりて

下津毛 野口ヒデ子

坊所 稲益志津子

江迎 吉田 茂

江越 江越 幸

坊所 稲益 正清

切り絵作家・手塚祐琴さん(上峰町出身)の本を紹介します!!

「切り絵でつくるメルヘンドレス」 祐琴 / 著 (辰巳出版)

切り絵作家としてご活躍中の祐琴さんの本が出版され、上峰町図書館で購入しましたので、紹介します。祐琴さんは、カラーペーパーで作成した切り絵を何層にも重ねる技法を独自に編み出され、作品を制作、発表されています。

祐琴さんの繊細すぎる素敵な作品にうっとりしてしまいます。ぜひ借りて読んでみてください。



5月のかみみねクロップパーティー ～スクラップブック体験～

【日時】 5月6日(土) 13時～16時

【場所】 図書館 視聴覚室

【内容】

①スクラップブック体験

【材料代】 100円～

※時間内は自由に参加できます。

②ワークショップ 14時～15時 定員4名

「立てて飾れるイーゼル型カード」

1枚の紙から2つカードを作ります。折りたたんで封筒に入れられるので、母の日のプレゼントにいかがですか？

【材料代】 300円

【持ってくる物】 使いたい写真、はさみ、のり

【講師】 前田 貴子さん

【申込み】 体験・見学のみの方は不要。

ワークショップ参加は要申込み。



※見本は図書館にあります。



こども図書館員体験 ー子どもの読書週間行事ー

4月23日は「子ども読書の日」、4月23日～5月12日はこどもの読書週間です。

小さいときから本を読む楽しさを知っていることは、子どもが大きくなるためにとても大切なことです。「こどもの読書週間」は、大人が本を子どもに手わたす週間でもあります。ご家族みなさんと図書館へおいでください。当館でも、これにあわせて右記のイベントを行います。どうぞおたのしみに！

【日時】 5月7日(日)
9時～12時

【内容】 子ども図書館員体験
(小学生対象)

※図書館へ直接お申込みください。

5月

おはなしのじかん ～毎週土ようび 15時から～

絵本の読み聞かせや、簡単な工作で楽しい時間をすごそう！

❖日時 6日(土)・13日(土)・20日(土)・27日(土)

❖対象 幼児～小学校低学年向け

❖場所 上峰町図書館 視聴覚室

※参加は無料で、申込みはいりません。

CALENDAR

5月 休館日カレンダー

日	月	火	水	木	金	土
	1	2	3	4	5	6
7	8	9	10	11	12	13
14	15	16	17	18	19	20
21	22	23	24	25	26	27
28	29	30	31			

休館日：毎週月曜日、祝祭日

※ の日はお休みです。

※毎月第1火曜日は館内整理日です。

※開館時間
10時～18時

上峰町図書館の新刊情報・蔵書検索・本の予約などは図書館ホームページをご覧ください。
(本のWEB予約には図書館利用カード登録が必要です)
【ホームページアドレス】 <https://kamimine.milib.jp/>
または

上峰町ふるさと学館

検索



←スマートフォンからはこちら

上峰町ふるさと学館
(上峰町図書館)
☎52-4934





園庭開放

5月の園庭開放はお休みです。

6月は15日（木）10時～11時30分を予定しています。

*園庭開放についてお尋ねがあれば下記までご連絡ください。

☎ひよ子保育園かみみね

☎52-2186 担当：古賀

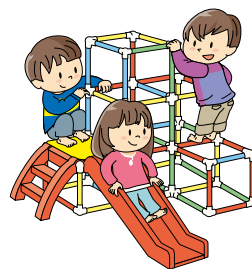

ひかりこども園 5月 生き生き子育て応援します

園庭開放（おでかけ広場）

【日 時】 5月12、19、26日 10時～11時
お天気のよい金曜日

*予約不要です。おじいちゃん・おばあちゃん方も遊びに来てください。待っています。

*育児で不安や困ったことなど、お気軽にご相談ください。

*園の様子を載せているブログもあります。

☆子育て講演会のご案内☆

【日 時】 5月20日（土）

10時10分～11時

【場 所】 上峰小学校体育館

【内 容】 親子でリフレッシュ遊び

【講 師】 吉牟田 久美先生

*参加をご希望される方は、ひかりこども園に電話をお願いします。



“強く・明るく・元気な子ども”

平成29年4月よりひかりこども園がスタートしました。心身の健康教育・思いやりの心・食育を柱に、行事や体験を通して教育・保育を行っていきます。また、子ども達が豊かに育つために、家族・祖父母・地域など様々な人とのつながりを大切にしたいと思っています。

☎ひかりこども園 かみみね子育て支援センター ☎52-9900 ☎52-0406 担当：天野・牛島

かみみね幼稚園 わくわくひろば・園庭開放のご案内

～わくわくひろば～（未就園児教室）

【内 容】 運動あそび

【日 時】 5月10日（水）

10時～11時

【受付開始日】 5月1日（月）

【対象児】 1歳児～4歳児

【場 所】

認定こども園かみみね幼稚園 おれいるーむ
☆ご参加いただくには、お電話での事前申し込みが必要です。

☆着替えや飲み物等は、各自でご準備ください。

★詳細につきましては、「かみみね幼稚園ホームページ」をご覧ください。



～園庭開放～

【日 時】 5月18日（木）

9時～12時

【対象児】 0歳児～4歳児

【場 所】 認定こども園かみみね幼稚園 園庭

◎天候不良の場合は、中止させていただきます。

◎事前のお申し込みは必要ありません。

◎お友だちやご近所の方をお誘い合わせの上、お気軽にご参加ください♪♪

★子育てに関するご相談や就園に関するご相談も行ってまいりますので、気軽にご活用ください。



☎認定こども園かみみね幼稚園 ☎52-5073 担当：古賀

【かみみね幼稚園ホームページ】 <http://www.midorigakuen.net>



上峰町老人クラブだより

✧小物作り教室✧



小物作り～♪

毎週火曜日（10時～）管理棟ミーティングルームにて久佛孝子先生による小物作り♪を行っております。ご興味をお持ちでしたら見学に来られてみませんか～？



✧いごてだま✧
レクリエーションの「いごてだま」のお手玉の作成もしていただきました。

無料



✧出張メモリアル写真撮影会✧

5月12日 中央公園管理棟内 11時より
「やすらぎ」さんによる、撮影会！
写真サイズは2L版！
キャビネ額に入れて進呈いたします。

♪ふれあい喫茶♪

【場 所】 中央公園管理棟 ミーティングルーム
【日 時】 5月12日（金）、26日（金）
10時30分～15時30分
【料 金】 ケーキ&コーヒー付 200円

★60歳以上の方会員大募集中

みんなで楽しく活動していきましょう✧

☎上峰町老人クラブ事務局 ☎☎53-8155



No.54 変えよう、私の防災意識！

自分だけは大丈夫

周りの人が避難しないから、
自分もにげなくて良い！



排除したい！

誰でもが陥る 心の癖

そのためには

- 日ごろからの、避難場所の確認
- 日ごろからの、避難訓練への参加
- 防災用品の準備・適切な備蓄

何より大切なのは
各人各人の、
防災意識の高揚です。



上峰町防災士会



5月 エコライフ講座

- 【内 容】 多肉植物の寄せ植え
【日 時】 5月21日（日）
10時～12時
【場 所】 鳥栖・三養基西部リサイクルプラザ
2F 調理室
【募集人員】 20人
*事前に申込みをしてください。



- 【材料費】 500円
【持参するもの】 10cm以内の陶器の器
☎☎鳥栖・三養基西部リサイクルプラザ
月曜日～金曜日
8時30分～17時
☎0942-94-9313
☎0942-94-5310



information



5月の消費生活相談

【日時】 5月9日(火)、23日(火)

【受付時間】 9時～12時／13時～15時

【場所】 役場別館2階会議室

☎総務課 総務係 ☎52-2181

【近隣市町相談日】

・みやき町【相談日】 毎週月・水曜日

☎企画調整課 ☎0942-89-1600

・吉野ヶ里町【相談日】 毎週木曜日

☎商工観光課 ☎0952-37-0350

・神崎市【相談日】 毎週火・金曜日

☎商工観光課 ☎0952-37-0107

近隣市町と消費生活相談窓口の広域連携をしていますので、上記の相談窓口へも相談が可能です。



女性のための総合相談

配偶者等からの暴力でお悩みの方、ご相談ください。ひとりで悩まず、どんな相談でも私たちに声を聞かせてください。

相談は、佐賀県DV総合対策センターの相談員がお受けいたします。

【日時】 5月25日(木) 10時～16時

【場所】 役場別館2階会議室



5月の人権・行政相談

【日時】 5月17日(水)

9時～12時

【場所】 役場別館2階会議室

【担当】 ・人権擁護委員

田中 清美 ☎52-0118

久米 琢馬 ☎52-3480

・行政相談委員

倉本 信幸 ☎52-4940



町長交際費を公表します

平成29年(3月支払分)

区分	件数	支出額
祝儀	0	0
会費等	0	0
賛助・協賛等	0	0
賞品・記念品等	0	0
慶弔	1	16,200
合計	1	16,200



小学生～高校生のための国際交流 小学生～高校生のための夏休み海外研修交流 事業 参加者募集

【参加費】 24.8万円～63.8万円

【対象】 小3～高3の方まで ※コースにより異なる

【内容】

ホームステイ・学校体験・英語研修・ボランティア体験・文化交流・地域見学・野外活動など

【日程】 7月26日(水)～8月16日(水)

8日間～18日間 ※コースにより異なる

【問い合わせ・資料請求先】

公益財団法人 国際青少年研修協会

(内閣府 公益認定委員会認定)

〒141-0031 東京都品川区西五反田7-15-4

☎03-6417-9721 ☎03-6417-9724

✉info@kskk.or.jp URL <http://www.kskk.or.jp>



平成29年度 保育士受験対策講座

公益社団法人佐賀県社会福祉士会が、全国統一試験に向けて国家資格「保育士」の受験対策講座を開講します。

【会場】 佐賀県社会福祉士会館

(佐賀市八戸溝1丁目15番3号)

【定員】 80名

【受講料】 20,000円(テキスト代含)

*一部科目受講の方は、1科目2,500円(全8科目・テキスト代別)

【テキスト】

「保育士試験の要点 2018年度版」大阪教育図書

【日程】

	9時30分～12時30分	13時30分～16時30分
6月4日(日)	社会的養護・教育原理	社会福祉
6月18日(日)	子どもの食と栄養	保育の心理学
7月2日(日)	子どもの保健	児童家庭福祉
7月16日(日)	保育原理	保育実習理論

※全日程受付は、9時開始、講義の内容によっては講義終了時間が異なります。(注)講義内容は、一部変更になる場合があります。特に一部科目受講の方は振込み前にご確認ください。

【申込方法】

申込書にご記入の上、振込領収書を添付し郵送又は、FAXにてお申込みください。

【申込期限】 6月1日(木)

☎公益社団法人佐賀県社会福祉士会

担当 島・三角

☎36-5833 ☎36-6263 (平日 9時～18時)

HAPPY BIRTHDAY 5月のハッピーバースデー



まえだ しおり
前田 菜里 ちゃん

平成28年
5月6日生まれ(1歳)
家族からのメッセージ…
お誕生日おめでとう♪
これからも笑顔で姉妹仲良
くすくす育ててね☆



かたえ れな
片江 麗菜 ちゃん

平成28年
5月17日生まれ(1歳)
家族からのメッセージ…
れなちゃん誕生日おめでと
う!
素敵な笑顔をいつもありが
とう♡



ぬのた めい
布田 芽衣 ちゃん

平成24年
5月8日生まれ(5歳)
家族からのメッセージ…
☆お誕生日おめでとう☆
これからも元気いっぱい、
笑顔いっぱいの芽衣ちゃん
でいてください♪
だいすきだよ♡

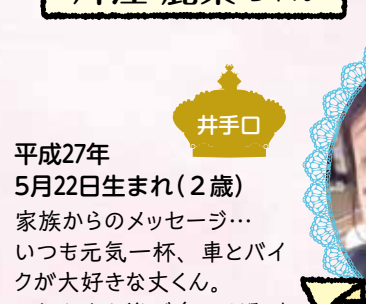

にのみや じゅう
二宮 丈くん

平成27年
5月22日生まれ(2歳)
家族からのメッセージ…
いつも元気一杯、車とパイ
クが大好きな丈くん。
これからも皆で楽しく過ご
そうね♡



ささき けんた
佐々木 健太くん

平成26年
5月12日生まれ(3歳)
家族からのメッセージ…
健ちゃん3歳のお誕生日お
めでとう!
いっぱい食べて、いっぱい
遊んでいっぱい大きくなっ
てね♡



まつばら まさむね
松原 正宗くん

平成24年
5月2日生まれ(5歳)
家族からのメッセージ…
いつも妹にやさしくしてくれ
てありがとう!!
これからもレスリングに幼
稚園がんばってね♡



みぞくち はるま
溝口 暖馬くん

平成26年
5月7日生まれ(3歳)
家族からのメッセージ…
お誕生日おめでとう♡
ブランコが大好きな暖馬く
ん☆
できることが増えてきたね☆
元気な笑顔が大好きだよ♡

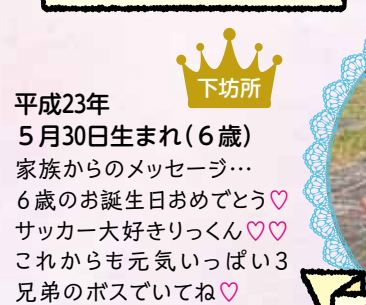

しもかいだ りく
下境田 璃空くん

平成23年
5月30日生まれ(6歳)
家族からのメッセージ…
6歳のお誕生日おめでとう♡
サッカー大好きりっくん♡♡
これからも元気いっぱい3
兄弟のボスでいてね♡



6月生まれの子ども写真募集中

対象者 6月に誕生日を迎える
満1歳から満6歳までのお子さん

**掲載申込
受付期間** 4月30日(日)～5月10日(水)
(申込開始日厳守)

掲載人数 8名(※先着順)

**問い合わせ
申し込み先** まち・ひと・しごと創生室 広報企画係
sousei@town.kamimine.lg.jp
☎52-2182



申込方法

写真を持参される場合
(裏面の端に氏名を記入)
提出時に広報紙掲載申込書
に必要事項を記入してくだ
さい。(申込書はまち・ひ
と・しごと創生室に準備し
ております。)

写真データをメールで送付される場合

メール件名を「子ども写真申込6月号」とし、本文に、
①お子さんの氏名(ふりがな)②性別③年齢④生年月
日⑤申込者の氏名⑥住所⑦地区名⑧連絡先⑨保護
者からのメッセージ(50文字以内)を記載し、左記の
アドレスへ送付してください。

※メール受信時に絵文字が表示されない場合があります
ので、絵文字は(ハート)のように記載をお願いします。
※後ほど受信確認の連絡をさせていただきます。