

かみみね

町民だより



11

2017年
月号

NO.275

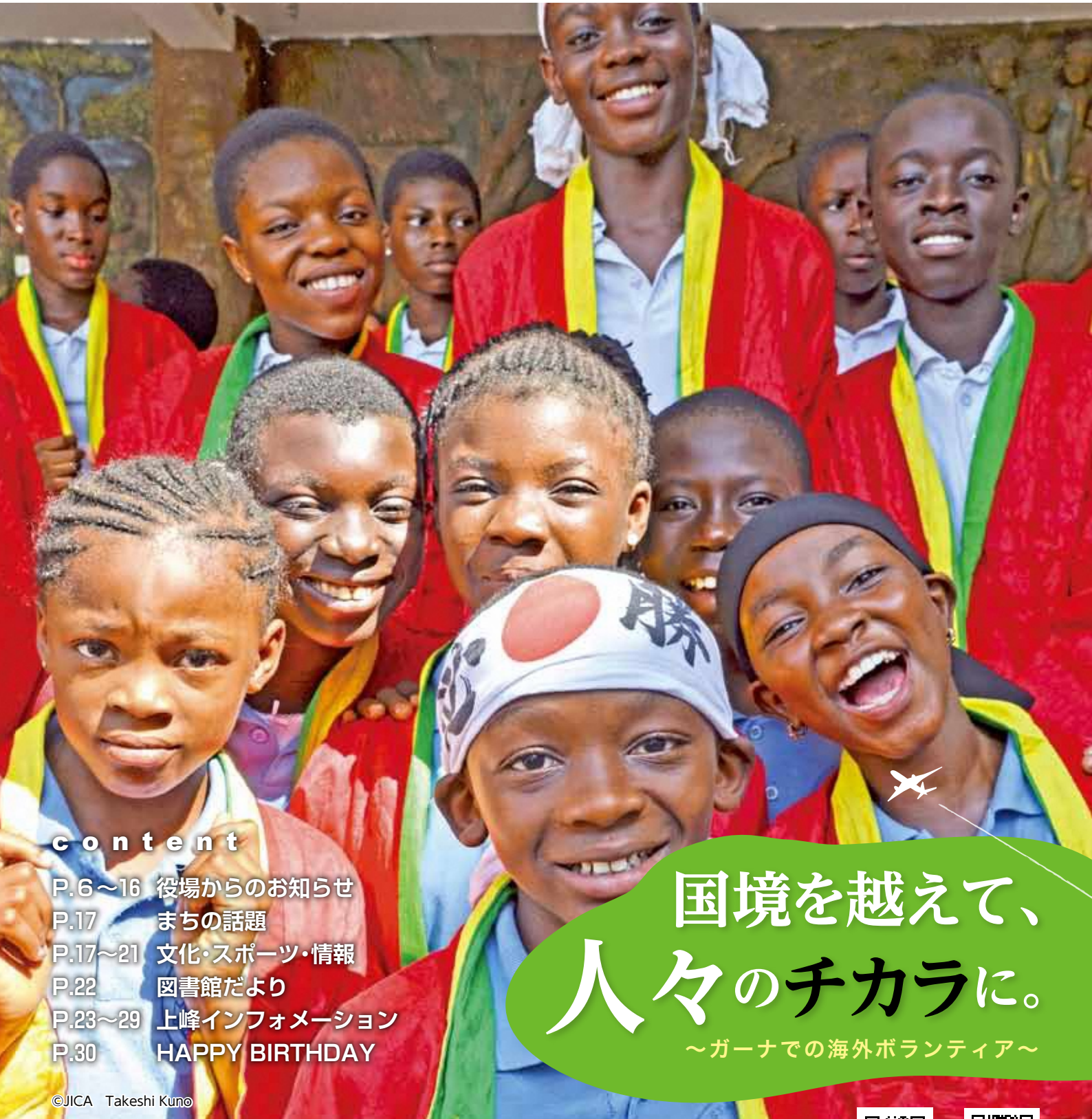

content

- P.6~16 役場からのお知らせ
- P.17 まちの話題
- P.17~21 文化・スポーツ・情報
- P.22 図書館だより
- P.23~29 上峰インフォメーション
- P.30 HAPPY BIRTHDAY

国境を越えて、
人々のチカラに。

～ガーナでの海外ボランティア～

©JICA Takeshi Kuno

人の動き
平成29年9月30日現在

総人口 
9,578人(+3)

男 
4,584人(+4)

女 
4,994人(-1)

世帯数 
3,542世帯(+8)



ホームページ



facebook

国境を越えて、 人々のチカラに。

～ガーナでの海外ボランティア～



取材協力

青年海外協力隊
高島竜史さん(28)

©JICA Takeshi Kuno

9月の下旬、上峰町出身の高島竜史さんが西アフリカ・ガーナへ向けて出発されました。これから2年間、JICA(国際協力機構)の海外ボランティア「青年海外協力隊」として活動される予定です。高島さんが日本を出発される前にインタビューを行い、これからの意気込みをうかがいました。

「私は今年の5月まで、つくば市の総合病院で理学療法士として働いていました。海外ボランティアに関心をもったのは、この仕事に就く以前から。新聞などで『途上国の人は医療を受ける機会が少なくない』ということを知り、いつか海外に行つて人の助けになる仕事がしたいと思うようになりました。」

高島さんの配属先は、ガーナの義肢装具リハビリセンター。2015年より2代目の青年海外協力隊(理学療法士)が活動されており、その方の仕事を高島さんが引き継ぐ予定になっています。

「私の業務内容がはつきりとわかるのは、ガーナに行つてからになります。ただリハビリなどの仕事があれば、これまで理学療法士として働いていたことを活かせると思います。まずは現地で任せられる仕事をしっかりとやっていき、その上で言葉の習得(ガーナの公用語は英語)をはじめ、現地の生活習慣やマナーも学

びたいです。上峰町に歴史ある米多浮立があるように、ガーナにも地域の伝統のお祭りがあると思うので楽しみです。」
そのような期待と共に、はじめて訪れるガーナという国に少し不安もあるそうです。なにげない言動で、現地の人に誤解を与えるかもしれません。宗教などの理由で、日本とは考え方が違うと感じることもあるでしょう。でもそのような文化の違いを受け入れて、経験をつんでいきたいと高島さんは言います。

「海外ボランティアに関心があつても、自分ひとりではできないことがたくさんあります。JICAをはじめ、たくさんの方々の協力のおかげでガーナに出発できると感じています。みなさんへの感謝の気持ちを忘れず、これから現地で仕事に励んでいきたいですね。言葉や文化などを一つひとつ学びながら、ガーナの人々のチカラになれるようがんばりたいです！」

新しいものにふれることが楽しみと語る高島さん。その言葉からは純粋なチャレンジ精神と、途上国の人のために何かやりたいという決意が感じられました。上峰町出身者が国境を越えて、海外の人のために活動されるのは、わたしたち町民にとっても誇りに感じます。高島さんの今後の活動を応援しましょう！



©JICA Takeshi Kuno

折り紙講習会にぎわう祭り風景。日本大使館、日本人会などの主催で行われる年に一度のヨサコイ祭りでは、様々な出店や踊りが披露されています。



©JICA Takeshi Kuno



青年海外協力隊とは

開発途上国の経済・社会の発展、復興への寄与、友好親善・相互理解の深化、国際的視野の涵養とボランティア経験の社会還元を活動目的に、派遣先各国からの要請に基づき活動を行います。例えば、コミュニティ開発であれば地方の村落を回っての生活改善や産業育成の支援、教師やPCインストラクターなら指導法の教育や実際の授業、家畜飼育であれば農家への飼育方法の教授、といったことを行っています。



©JICA Akio Iizuka



©JICA Akio Iizuka



©JICA Takeshi Kuno

ガーナでは邦人が活躍されています。教育や医療福祉、農業、土木など日本人の専門家や技術者による現地指導が行われ、ガーナの発展に寄与されています。

上峰町に表敬訪問に来庁されました

来る9月13日、高島さんが上峰町に出発のご挨拶にこられ、町長へガーナへの意気込みを熱く語られました。町長から高島さんにあたたかいエールが送られました。



「ガーナへの意気込みを熱く語られました。」

3 問い合わせ：JICA デスク佐賀 ☎25-7921



©JICA Akio Iizuka

©JICA Takeshi Kuno

November
11月
カレンダー

木	金	土
<p>2</p> <p>9 育児サークル 17 中学校入学説明会 (中学校) ■ 気功教室 (武道館)</p>	<p>3 文化の日</p> <p>19 第32回上峰町民文化祭作品展示&演芸発表 ■ 臨時休館日</p>	<p>4</p> <p>19 第32回上峰町民文化祭作品展示 22 おはなしのじかん ■ 転倒予防教室 ■ 囲碁大会 ■ 少年剣-県少年剣道学年別個人選手権大会 (基山町総合体育館)</p>
<p>9</p> <p>21 女性セミナー 9 育児サークル ■ 気功教室 (武道館)</p>	<p>10</p> <p>9 2か月児相談 ■ 3B体操で介護予防 ■ サーキット運動 ■ 友遊-スポーツ吹矢 (イオン上峰店)</p>	<p>11</p> <p>18 18 子どもの広場 22 おはなしのじかん ■ 転倒予防教室 ■ もみじ会 踊り披露 ■ 友遊-あさヨガ教室 ■ 友遊-ソフトバレー ■ 友遊-ラージボール ■ 友遊-屋台村</p>
<p>16</p> <p>9 育児サークル ■ 気功教室 (武道館)</p>	<p>17</p> <p>10 子宮頸がん検診・乳がん検診・骨粗鬆症検診 17 佐賀県音楽教育研究大会三神地区大会 (小中学校) ■ 3B体操で介護予防 ■ サーキット運動 ■ 友遊-スポーツ吹矢 (イオン上峰店)</p>	<p>18</p> <p>22 おはなしのじかん 10 がん検診・国保特定健診 17 オープンスクール (中学校) ■ 転倒予防教室 ■ 友遊-あさヨガ教室 ■ 友遊-ソフトバレー ■ 友遊-ラージボール ■ 友遊-屋台村</p>
<p>23 勤労感謝の日</p> <p>10 がん検診 ■ 気功教室 (武道館) ■ 少年野-九千部杯少年野球大会 (鳥栖市) ■ 少男バ-久光旗佐賀県小学生バレーボール決勝大会 (鳥栖市)</p>	<p>24</p> <p>16 ひよ子保育園かみみね新年度新規入所申込 17 ⑥QU検査 (中学校) ■ 3B体操で介護予防 ■ サーキット運動 ■ 友遊-スポーツ吹矢 (イオン上峰店)</p>	<p>25</p> <p>■ 少年野-九千部杯少年野球大会 (鳥栖市) 22 おはなしのじかん 17 土曜開校日・3時間授業 (小学校) 17 上峰小ウォークラリー (小学校) ■ 転倒予防教室 ■ 友遊-あさヨガ教室 ■ 友遊-ソフトバレー ■ 友遊-ラージボール ■ 友遊-屋台村</p>
<p>30</p> <p>21 ふれ愛・粋いきセミナー 9 育児サークル 25 エコクッキング教室 (鳥栖・三養基西部リサイクルプラザ) ■ 気功教室 (武道館)</p>		

ページ番号
→ 25 人権・行政相談
開催場所
※下記にて色分けしてます

- 庁舎
- 庁舎別館2階
- 町民センター
- すぱーく上峰
- 図書館
- おたっしゃ館
- 体育センター
- その他

- 友遊
→ ふれあい友遊かみみね
- 上峰サ
→ 上峰サッカークラブ
- 少男バ
→ かみみねバレーボールクラブ
- 少年野
→ 少年野球クラブ
- 少年剣
→ 上峰少年剣道クラブ

※ ページ番号のないものは告知のみ (記事なし)

※ カレンダーにイベント等の掲載を希望する団体は、役場各担当部署へご連絡ください。

日	月	火	水
<p>【おたっしゃ館からのお知らせ】</p> <p>※毎月イベント開催 わくわくDAY! (6日・22日) 入館の際にクジ引き (はずれ・スタンプ2個・スタンプ3個・入館無料券・景品)</p> <p>※セルフカラオケは大広間での行事が行われない時に受付いたします。 詳しくはおたっしゃ館までお尋ねください。 カラオケ時間 13時~16時まで</p>			<p>1</p> <ul style="list-style-type: none"> ■ 囲碁交流会 ■ サーキット運動 ■ 友遊-ソフトバレー
<p>5</p> <p>19 第32回上峰町民文化祭カラオケ大会&作品展示 ■ 休館日</p>	<p>6</p> <p>9 育児相談 ■ 筋力向上トレーニング教室 ■ わくわくDAY (イベント) ■ おもちゃひろば ■ 上峰サ-地区トレセン (小学校グラウンド)</p>	<p>7</p> <ul style="list-style-type: none"> ■ 3B体操で介護予防 ■ 友遊-ミニテニス ■ 友遊-ヨガ教室 (イオン上峰店) 	<p>8</p> <p>23 ひよ子保育園かみみね入園見学会・説明会 ■ 囲碁交流会 ■ サーキット運動 ■ 友遊-ソフトバレー ■ 友遊-ジュニアスポーツ (小学校体育館)</p>
<p>12</p> <p>17 日曜参観日・3時間授業 (小学校) 17 PTA主催上小祭2017 (小学校) ■ 休館日</p>	<p>13</p> <p>17 振替休日 (小学校) ■ 筋力向上トレーニング教室 ■ おもちゃひろば</p>	<p>14</p> <p>20 消費生活相談 ■ 3B体操で介護予防 ■ 友遊-ミニテニス ■ 友遊-ヨガ教室 (イオン上峰店) ■ 就学時健康診断</p>	<p>15</p> <p>20 人権・行政相談 ■ 囲碁交流会 ■ サーキット運動 ■ 友遊-ソフトバレー ■ 友遊-ジュニアスポーツ (小学校体育館)</p>
<p>19</p> <p>25 エコライフ講座 (鳥栖・三養基西部リサイクルプラザ) 26 かみちゃりグランプリ2017 ■ 休館日 ■ 少男バ-久光旗佐賀県小学生バレーボール予選大会 ■ 少年野-北茂安大会 (みやき町) ■ 少年剣-川崎旗少年剣道大会 (白石中学校体育館)</p>	<p>20</p> <ul style="list-style-type: none"> ■ 筋力向上トレーニング教室 ■ おもちゃひろば ■ 上峰サ-地区トレセン (小学校グラウンド) 	<p>21</p> <p>17 期末テスト (中学校) 20 女性総合相談 ■ 3B体操で介護予防 ■ 友遊-ミニテニス ■ 友遊-ヨガ教室 (イオン上峰店)</p>	<p>22</p> <p>13 ひかりこども園新年度新規入所申込 ■ わくわくDAY (イベント) ■ 囲碁交流会 ■ サーキット運動 ■ 友遊-ソフトバレー ■ 友遊-ジュニアスポーツ (小学校体育館)</p>
<p>26</p> <ul style="list-style-type: none"> ■ 休館日 	<p>27</p> <ul style="list-style-type: none"> ■ 健康相談 ■ 13 かみみね幼稚園新年度新規入所申込 ■ 17 人権集会 お話Tioさん来校 (小学校) ■ 筋力向上トレーニング教室 ■ おもちゃひろば 	<p>28</p> <ul style="list-style-type: none"> ■ 20 消費生活相談 ■ 17 青少年育成大会講演会 (小学校5・6年、中学校) ■ 3B体操で介護予防 ■ 友遊-ミニテニス ■ 友遊-ヨガ教室 (イオン上峰店) 	<p>29</p> <ul style="list-style-type: none"> ■ 9 乳児健診 ■ 囲碁交流会 ■ サーキット運動 ■ 友遊-ソフトバレー

町長あいさつ



昨日、第48回衆議院議員総選挙が終わりました。今日は23日『霜降』です。霜降とは、霜が降りるといふ意味でして、秋が一段と深まり朝霜が見られる頃といわれています。寒くなると恋しくなるのが、鍋料理ですよ。カラダが中から温まります。

10月15日、はじめて猪肉レモングラス鍋を食べました。大字堤地区の方々とお休みを利用して「狩猟まるわかりフォーラム」に参加してきましたからです。参加して見てあらためて思うことは、イノシシは賢いということ。いかに餌場だと思わせることができるか：気づかれないようにわなを仕掛けられるか：一筋縄ではいかないことがよくわかりました。

イソップ物語に「イノシシと馬と猟師」という話があります。イノシシがいつも草を踏み荒らし川の水を汚すので馬は猟師に「イノシシ退治を手伝って欲しい」と頼みます。すると猟師は「お前が手綱をつけてくれれば手を貸そう」と言います。馬はそれを承知します。そこで猟師は馬にまたがって猪に仕返しをするのですが、その後、馬を自分の家の小屋につないでしまったという話です。

何事も協力を頼む相手は慎重に選んだ方がいいという教えですね。

納期限のお知らせ

今月の納期限及び口座振替日

(11月30日)

・国民健康保険税 6期

※納期限は、各納期月の末日(12月は12月25日)です。

末日が土曜・日曜・祝日及び振替休日
のときは、次の平日が納期限となります。

税金は、納期限内に納めましょう。
納期限内に納めないと督促や催告をうけたり、延滞金が増加される場合があります。



[上峰町税の納期限]

税目	4月	5月	6月	7月	8月	9月	10月	11月	12月	1月	2月	3月
町 県 民 税			1期		2期		3期			4期		
固 定 資 産 税		1期		2期					3期		4期	
軽自動車税		全期										
国民健康保険税			1期	2期	3期	4期	5期	6期	7期	8期	9期	10期

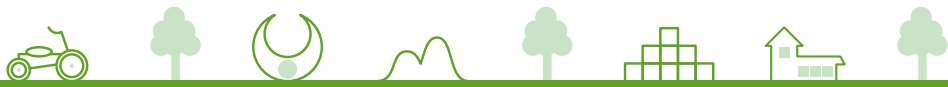

全国瞬時警報システム（Jアラート） の全国一斉情報伝達訓練について

日頃より、当町の防災行政にご協力をいただきまして、ありがとうございます。

標題のとおり、当町は11月14日（火）に下記のとおり訓練を実施いたします。

全国瞬時警報システム（Jアラート）とは弾道ミサイル情報、津波情報、緊急地震速報等、対処に時間的余裕のない事態に関する情報を人工衛星及び地上回線を用いて国から送信し、防災行政無線（同報系）等を自動起動することにより国から直接住民に対し緊急情報を瞬時に伝達するシステムです。

当日は、防災行政無線から訓練報が放送されますので、ご理解と

ご協力をよろしくお願いいたします。

記

1. 訓練日時
11月14日（火）午前11時頃
2. 放送内容
「上り4音チャイム
これは、Jアラートのテスト
です。（×3回）
こちらは、上峰町です。
下り4音チャイム」

問い合わせ先

総務課 総務係
☎52-2181



役場からのお知らせ

平成30年版さが県民手帳発売

A5版（147×210mm）	スチールグレー／パープル	1,300円
大型（88×154mm）	スチールグレー／パープル	700円
小型（70×118mm）	スチールグレー／パープル	550円

販売場所

- 市町役場統計担当窓口
 - 県内各書店
(一部取り扱っていない書店もあります)
 - ローソン（佐賀医療センター好生館店）
 - ファミリーマート佐賀県庁店
 - 県内セブンイレブン各店
 - さが元気ひろば（佐賀県庁新館1階）
 - 佐賀県統計協会（佐賀県統計分析課内）
- ※県内では一部のコメリ、県外ではロフトでも取り扱っています



問い合わせ先

まち・ひと・しごと創生室 広報企画係（庁舎2階）
☎52-2182
〒840-8570
佐賀市城内一丁目1番59号（佐賀県統計分析課内）
佐賀県統計協会 ☎37-7036

新規採用職員 の紹介

10月1日付けで新規に採用した職員をお知らせします。

まち・ひと・しごと創生室	
まち・ひと・しごと創生係	鶴田 健
まち・ひと・しごと創生室	
まち・ひと・しごと創生係	中島麻里子
健康福祉課保険年金係	横尾 幸子
住民課子育て支援係	岡田 和美
財政課財政係	田中 真仁
税務課課税係	堤 大輔

最高齢、100歳、金婚祝い表彰を行いました!!

9月17日（日）に予定していた敬老会が、台風の影響で中止となったため後日表彰を行いました。最高齢の「石丸タカ」様、100歳祝いの「栗野ミスエ」様、「松永マサキ」様、金婚祝いの11組の方々に表彰状と記念品のお渡しをしました。



上峰町運転免許保持者講習会

この講習会は、交通事故や交通マナーに対する意識を、より高めてもらうことを目的としています。車を運転する方だけでなく、自転車を利用する皆様も交通マナーについて考えてみてはいかがでしょうか。

皆様のご参加をお待ちしております。

日 程 11月29日（水）
18時30分～ 受付
19時 開会

場 所 上峰町民センター 大ホール

講習会に参加者先着200名様に**粗品**
(上峰町可燃物ごみ袋1ロール)を進呈
します。



交通講話

○講師：鳥栖警察署

講 話

○講師：大庭 茂彌 氏
(被害者支援ネットワーク佐賀VOISS)

主 催 上峰町交通安全協会

健康相談

◆まちの保健室◆

保健師や栄養士による健康相談です。血圧測定や尿検査、健診結果のご相談等行えます。

対象 住民の方ならどなたでも 場所 役場1階 健康相談室
 日程 11月27日(月)、12月25日(月) 時間 10時～11時30分

子どもの健診・相談

場所 町民センター

健診・相談項目	対象者	健診日	受付時間
2か月児相談	実施月に 2か月になる児	11月10日(金)	10時 } 10時30分
		H29.9月生	
		12月1日(金)	
		H29.10月生	
乳児健診	実施月に 4か月になる児	11月29日(水)	13時 } 13時30分
		H29.7月生	
		12月14日(木)	
	実施月に 10か月になる児	H29.8月生	
		11月29日(水)	
		H29.1月生	
2歳児相談	2歳6か月～ 2歳8か月	12月12日(火)	9時30分～ 10時
		H27.4月生～H27.6月生	
3歳児健診	3歳6か月～ 3歳8か月	12月7日(木)	13時～ 13時30分
		H26.4月生～H26.5月生	

子どもの相談・サークル

✿育児相談(予約制)✿

～毎月1回、育児相談を行っています～

日程 11月6日(月)、
12月4日(月)

時間 10時～11時30分

場所 役場1階 健康相談室

内容

身体測定、離乳食や子どもさんの
栄養相談、育児の悩みなど

※希望される方は、事前に健康福祉課
(保健師)にご連絡ください。

✿育児サークル子育てらんど✿

日程

11月2日(木)、9日(木)、16日(木)、
30日(木)

12月7日(木)、14日(木)、21日(木)

時間 受付：10時～10時30分

開始：10時30分

場所 おたっしゅ館

対象 6か月～就園前の子どもさん

内容 歌遊び、季節の行事など

※予約は不要です。入館料は無料です。

11月 日曜・休日在宅医

	医院名	市町名	電話		医院名	市町名	電話
3日 (金・祝)	三樹病院	上峰町	0952- 52-7272	19日(日)	東佐賀病院	みやき町	0942- 94-2048
5日(日)	秋吉医院	みやき町	0942- 94-2051	23日 (木・祝)	大島病院	みやき町	0942- 89-2600
12日(日)	斎藤整形外科医院	みやき町	0942- 96-3110	26日(日)	梅野医院	みやき町	0942- 96-2373

診療時間は9時～17時まで。必ず医療機関に確認のうえ、受診してください。

～特定健診のご案内～

まだ受診されていない方は、
早めに受診しましょう。

対象者 上峰町国民健康保険加入者で、40歳～74歳の方

※健診当日、上峰町の国保に加入されている方が対象となります。

集団健診

日程	受付時間	会場	料金
11月18日(土)	8時30分～10時30分	おたっしゃ館	無料

医療機関での個別健診

◆希望される方は、医療機関へ事前にご予約ください。

◆「特定健康診査受診券(レモン色)」と健康保険証を必ずご持参ください。

実施期間	町内の実施医療機関	料金
平成30年 2月末まで	<ul style="list-style-type: none"> 三樹病院 (☎52-7272) 平井内科 (☎53-3737) うえきクリニック (☎51-1881) 	1,000円

※町外の実施医療機関については、健康福祉課へおたずねください。

【病院や職場で健康診断や人間ドックを受けられる方へ】～健診結果の提供にご協力ください～

特定健診の検査項目が含まれている健診結果を提供いただければ、特定健診を受診したとみなすことができます。健康福祉課にて、検査結果を確認し特定健診の結果として写し(コピー)を受領させていただきます。(※ただし、健診結果は平成29年4月以降のものに限る。)

～各種がん検診のご案内～

※平成29年4月から平成30年3月末までに、各
検診1人1回受診できます！

※町民の方ならどなたでも受診できます！

日程	受付時間	会場	料金
11月18日(土)	8時30分～ 10時30分	おたっしゃ館	無料
11月23日(木・祝)			

検診項目	対象年齢
肺がん検診	40歳以上
胃がん検診	〃
大腸がん検診	〃
前立腺がん検診 ※11/18(土)のみ実施	50歳以上

★注意事項★

◆胃がん検診を受ける方は、検査前日の夜10時以降は飲食できません。

◆現在、病気の治療中の方や過去に手術を受けられた方等、がん検診等を受診できない場合があります。

～女性のがん検診～

事前に健康福祉課へご予約ください！

日程	受付時間	会場	料金
11月17日(金)	13時30分～15時	おたっしゃ館	無料
11月18日(土)			
11月23日(木・祝)	8時30分～10時30分 ※子宮がんは9時30分～10時30分		

検診項目	対象年齢
子宮頸がん検診	20歳以上の女性
乳がん検診	40歳以上の女性
骨粗鬆症検診	40歳以上 <u>70歳以下</u>

◆子宮頸がん・乳がん検診は、厚生労働省が定める適切な受診期間は、2年に1回となっています。

このページの問い合わせ先 健康福祉課 保健師 ☎52-7413

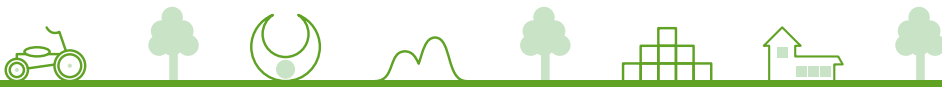

佐賀県後期高齢者医療広域連合よりお知らせ ＜高額介護合算療養費制度＞について

○高額介護合算療養費制度とは？

医療と介護の両方のサービスを利用している世帯の負担を軽減するもので、世帯内の後期高齢者医療制度の加入者の方全員が、1年間に支払った医療保険と介護保険の自己負担（高額療養費等を除く）を合計し、基準額を超えた場合に、その超えた金額を支給するものです。

○平成28年度分の支給要件・支給基準額

◎支給要件

世帯内の後期高齢者医療制度の加入者の方全員が、平成28年8月から平成29年7月末までに支払った医療保険及び介護保険の自己負担額（高額療養費等を除く）が次の基準額を超える場合に、その超えた額を支給します。

◎支給基準額

- | | |
|---------------------------|--------|
| ① 被保険者証の負担割合が「3割」となっている方 | … 67万円 |
| ② ①・③・④以外の方 | … 56万円 |
| ③ 世帯員全員が市町村民税非課税の方 | … 31万円 |
| ④ ③のうち、世帯員全員の所得が一定基準以下*の方 | … 19万円 |
- *年金収入80万円以下等

（注）「上記の金額+500円」が基準額となり、自己負担がその額を超える場合に、【自己負担－上記の額】を支給することになります。

○支給の対象となる方へお知らせ及び申請手続きについての留意点

◎支給の対象となる被保険者の方には、12月中旬にお知らせをする予定です。

お知らせが届いた場合、役場健康福祉課保険年金係の窓口申請してください。

次に該当する方には、申請の対象となる旨のお知らせができない場合があります。

上記の支給要件を参考にされ支給の対象となるかどうかご確認いただき、具体的な手続きやご不明な点については、役場健康福祉課又は佐賀県後期高齢者医療広域連合までご相談ください。

◆平成28年8月から平成29年7月末までの間に、

- ・市町を越える転居をされた方（県外から転入された方など）
- ・他の医療保険制度から後期高齢者医療制度に移られた方（75歳の年齢到達者など）
- ・後期高齢者医療の資格を喪失された方（亡くなられた方や生活保護を受け始めた方）

○時効についての留意点

高額介護合算療養費は、基準日*の翌日から2年を経過すると時効となり、支給ができなくなります。申請は、基準日の翌日から2年の間に行ってください。

※基準日…毎年7月31日

注）計算期間（8月～翌年7月）の途中で資格を喪失された方の基準日については、資格を喪失された日の前日（死亡の場合は、亡くなられた日）となります。

問い合わせ先 佐賀県後期高齢者医療広域連合 ☎64-8476

高齢者～65歳以上の方～ インフルエンザワクチン

～10月から12月まで行っています～

助成対象者	個人負担	持参するもの	実施機関及び申し込み先
①接種当日65歳以上の方	1,000円	被保険者証	佐賀県内の登録医療機関
②接種当日60歳から65歳未満の方で、心臓、肝臓、呼吸器等の障害を有し、日常生活が極度に制限される方（身体障害者手帳1級程度）			
③上記①②の方で、生活保護の方	無 料	「生活保護世帯受給証明書」又は「生活保護世帯の証明のある予診票」	

※ 接種回数は10月から12月の期間で、1人1回です。

※ 「生活保護世帯の証明のある予診票」は役場でお渡しできます。

※ 佐賀県内の登録医療機関については、健康福祉課（保健師）へおたずねください。

問い合わせ先 健康福祉課 健康増進係 ☎52-7413

国民健康保険人間ドックについて！

国民健康保険にご加入の方で、人間ドックの受診を希望される方を対象に、健診費用の補助を行います。受診を希望される方は、事前に健康福祉課にて手続きを行ってください。

対象者

- ①昭和18年4月2日から昭和52年4月1日までの生まれの方
- ②特定健康診査を受けていない方
- ③国民健康保険税の滞納がない世帯の方

対象人員 1名（申請は先着順）10月23日現在
検査時期 12月末まで
申請受付期間 11月末まで
検査機関 医療法人三樹会 三樹病院
自己負担額 13,000円

※電話での申し込み受付はいたしません。

問い合わせ先 健康福祉課 保険年金係
 ☎52-7413

納めた国民年金保険料は全額が
社会保険料控除の対象です！

国民年金保険料は所得税法及び地方税法上、健康保険や厚生年金などの社会保険料を納めた場合と同様に、社会保険料控除としてその年の課税所得から控除され、税額が軽減されます。

控除の対象となるのは、平成29年1月から12月までに納められた保険料の全額です。過去の年度分や追納された保険料も含まれます。

また、ご自身の保険料だけでなく、ご家族（配偶者やお子様等）の負担すべき国民年金保険料を支払っている場合、その保険料も合わせて控除が受けられます。

なお、平成29年中に納付した国民年金保険料について、社会保険料控除を受けるためには、年末調整や確定申告を行うときに、領収証書など保険料を支払ったことを証明する書類の添付が必要となります。

このため、平成29年1月1日から9月30日までの間に国民年金保険料を納付された方には、11月上旬に日本年金機構から「社会保険料（国民年金保険料）控除証明書」が送られますので、申告書の提出の際には必ずこの証明書または領収証書を添付してください。（平成29年10月1日から12月31日までの間に、今年をはじめ国民年金保険料を納められた方へは、翌年の2月上旬に送られます。）

税法上とても有利な国民年金は、老後はもちろん不慮の事故など万一のときにも心強い味方となる制度です。保険料は納め忘れのないようキチンと納めましょう。

問い合わせ先 佐賀年金事務所 ☎31-4191

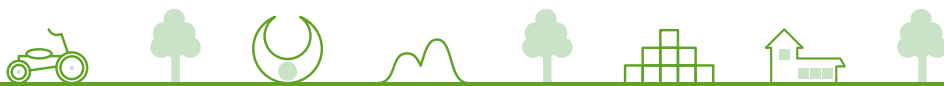

平成30年度 認定こども園・保育園の申込みが始まります

施設を利用するには

認定こども園・幼稚園及び認可保育園等の利用を希望される場合は、町に支給認定申請書兼保育施設等利用調整申込書（以下「申込書」という）の提出が必要です。

※ただし、新制度に移行しない幼稚園については、町への申請は必要ありません。

(1) 認定の種類

認定区分	対象となる子ども	利用できる施設等
1号認定	満3歳以上の就学前の子ども(保育を必要としない)	幼稚園、認定こども園
2号認定	満3歳以上の保育を必要とする子ども	保育園、認定こども園
3号認定	満3歳未満の保育を必要とする子ども	保育園、認定こども園、地域型保育

(2) 保育の必要量

2号又は3号認定は、保護者の就労時間等に応じて保育を利用できる時間が決まります。

保育標準時間：フルタイム就労を想定した11時間保育

保育短時間：パートタイム就労を想定した8時間保育

申込み方法

《現在幼稚園又は認定こども園（1号認定）に在園又は来年度より通園されたい方》

【必要書類】 1. 申込書

【申込書の配布場所】 住民課子育て支援係及び各園にて

※申請書類の提出はご希望の園へお願いします

《現在保育園又は認定こども園（2,3号認定）に在園又は来年度より通園されたい方》

【必要書類】 1. 申込書

2. 就業証明書等（保育を必要とする事由を証明できる書類）

【申込書の配布・提出場所】 住民課子育て支援係（4番窓口）

※町内の保育施設に在園中の方は、各園にて配布・回収します。

※町外の保育施設に在園中の方は、必要書類を住民課まで直接提出してください。

【申込書の配布・受付期間】 11月1日（水）～12月15日（金）

（*町外の園を希望される場合も、申込みは上峰町です）

なお、新規入園を申込みの方（2・3号認定）は、下記日程で各園にて申込書の受付及び面接を行います。

受付日時・場所（2・3号認定のみ）		
【受付日】 11月22日（水） 13時30分～14時30分	【受付日】 11月24日（金） 13時30分～14時30分	【受付日】 11月27日（月） 13時30分～14時30分
【受付場所】 ひかりこども園	【受付場所】 ひよ子保育園かみみね	【受付場所】 かみみね幼稚園

新規で申込まれる方で、上記日程で申込みができない方の受付は、住民課子育て支援係で行います。

※後日、各園にて面接を行います。

町内園の名称と定員数		
ひかりこども園 【定員】 1号：15名／2・3号：70名 ☎52-0406	ひよ子保育園かみみね 【定員】 2・3号：120名 ☎52-2186	認定こども園 かみみね幼稚園 【定員】 1号：165名／2・3号：75名 ☎52-5073

○定員を超えて申込みがあった場合は、保育の必要性の高い順に入所決定します。

○平成30年度中に途中利用を希望される場合も、下記受付期間に申請をしてください。

問い合わせ先 住民課 子育て支援係 ☎52-7412

通学福祉バス「のらんかい」についてのお知らせ

上峰町地域公共交通活性化協議会では、平成27年9月より、本町で運行している通学福祉バス「のらんかい」の運行について鋭意協議をおこなっております。

そこで、11月号、12月号の2か月にわたり、協議中ではありますが、途中経過についてお知らせします。11月号では、小学生の通学バスについてお知らせします。

なお、お知らせする内容については、現在も協議中ですので、変更になることがありますのでご了承ください。

①小学校登校時間帯の運行について

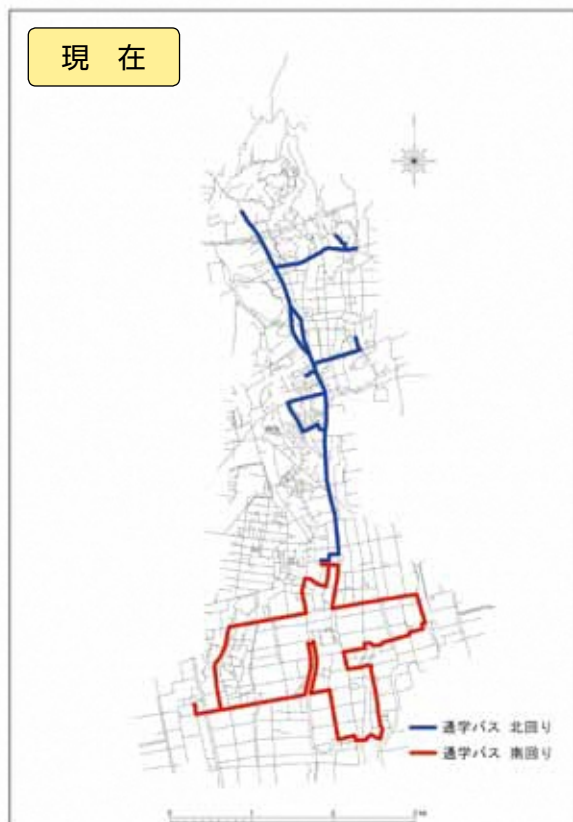

北回り：バス1台で2往復
南回り：バス1台で1往復



北回り：バス2台で1往復
南回り：バス1台で1往復

※ルートについてはイメージです。

現在、北回りについては、バス1台で2往復しているため、乗車時刻が早かったり、始業時間に間に合わないことがあるなどの問題がありました。

そこで、北回りをバス2台で運行することで問題点の解消を図ります。

また、一部のバス停の位置を見直すことでより安全面に考慮した運行をおこないます。

②小学校下校時間帯の運行について

下校時間帯については、北回り、南回りともに1台ずつで2便（水曜日は1便）の運行を予定しております。

★12月号では、日中の運行についてお知らせします。

問い合わせ先 健康福祉課 福祉介護係 ☎52-7413

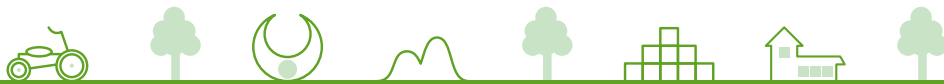

木造住宅の耐震診断費の一部を補助します！

昨年4月に発生した熊本地震で、多くの古い住宅が被害を受けたことから、上峰町では佐賀県と協力して、住宅の耐震診断にかかる費用の一部を補助します。

対象住宅

昭和56年5月31日以前に、木造在来軸組構法又は木造枠組壁構法で建築又は工事に着手した個人所有の木造一戸建て住宅（店舗等との併用住宅及び借家は対象外）

補助内容

耐震診断費用	自己負担額
①現況図面がある場合：60,000円	①：10,000円
②現況図面がない場合：90,000円	②：15,000円

※診断費用の5/6を国、県、町が補助します。（この割合での補助は、平成30年度までの特例です。）

※佐賀県木造住宅耐震診断登録建築士が行う耐震診断を受けることが条件です。

※現況図面とは、住宅の平面図、断面図、^{かなばかり}矩計図などです。

受付期間 平成29年8月1日（火）～平成29年12月28日（木）

募集戸数 10戸（先着順）

注意事項 ※申請には、準備していただく書類がありますので、事前に必要書類についてお問い合わせください。

※町の交付決定の前に耐震診断を受けますと、補助の対象となりませんので注意してください。

申請・問い合わせ先 建設課 管理係 ☎52-7414

生ごみ処理機器購入費用の一部を補助します

上峰町ではごみ減量への取り組みの一つとして生ごみ処理機器購入費用の一部を補助しています。生ごみ処理機を使用すると生ごみの量を減らせるだけでなく、たい肥として利用できたり、台所が衛生的になるメリットがあります。

補助金の額

①生ごみコンポスト化容器

購入金額の1/2 上限 2,000円

②電動生ごみ処理機

購入金額の1/2 上限 20,000円

申請を希望される方は住民課環境係（☎52-7412）の窓口までお越しください。



障害者相談日のお知らせ

障害をお持ちの方、悩み・困りごと等ご相談ください。

一緒になって考え、あなたが求めておられる生き方や暮らしに添うように話し合しましょう。

日時

第1木曜日 14時～16時（奇数月）

場所

おたっしゃ館会議室（☎52-4927）

※知的障害者の方の相談は随時行っておりますので、役場へお問い合わせください。

問い合わせ先

健康福祉課 福祉介護係 ☎52-7413

【九州エコライフポイント】 電気使用量の削減活動（節電） の冬期参加者募集

内 容

地球温暖化対策のため、家庭で節電の取り組みをして頂く世帯を募集します。

参加申込後、九州電力の検針票（3か月分）を送っていただく、道の駅、スーパー、コンビニ等で使用できるポイント券を抽選で差しあげます。

募集期間

平成29年10月2日（月）～
12月22日（金）

節電取組期間

平成29年12月～平成30年2月
（この期間分の「電気ご使用量のお知らせ（検針票）」を提出してください。）

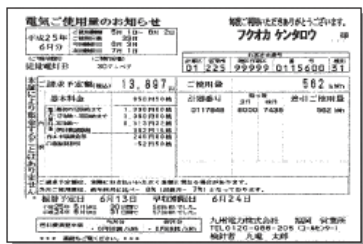

ポイント

☆特典①…3か月分の検針票提出者から抽選にポイント券の付与

・前年同期比より削減した参加者から抽選で2,000ポイントを付与

・前年同期比より削減できなかった参加者から抽選で1,000ポイントを付与

☆特典②…さらに抽選で特産品をプレゼントします

※1ポイント＝1円分

申込方法

郵便、FAX、Eメール、HPから申し込むことができます。

申込先

九州版炭素マイレージ制度推進協議会ポイント運営管理事務局

〒860-0844

熊本市中央区水道町8-6

朝日生命ビル11F

☎0570-087-335

FAX0570-666-612

✉info@q-ecolife.com

HP http://q-ecolife.com/

井戸水の水質検査 を実施します

希望される方は、本紙折込の「井戸水水質検査申込書」に記入の上、容器配布時にご持参ください。

日 時

容器配布

11月8日（水）、9日（木）

18時～20時まで（申込書提出）

容器回収

11月15日（水）、16日（木）

7時～9時まで（水・検査料金）

検査料金

4,000円（基本11項目）、別料金にてオプション検査あり

場 所

上峰町役場正面玄関ロビー

検査結果

井戸水回収後、2週間程度で郵送にて届けられます。

※飲用井戸等の衛生管理をお願いします

1. 飲用井戸等やその周辺を定期的に点検し、清潔にしておきましょう。
2. 飲用井戸等を新たに設置する場合は、事前に水道法の水質基準に準じた水質検査を行い、安全を確認してから飲用しましょう。
3. 毎日、色、濁り、臭い、味に異常がないか確認しましょう。
4. 1年に1回、定期的に検査機関による水質検査を行いましょう。

29年
9月分

てんりゅうくんのごみ減量速報

1人当たりごみ排出量（月間）

可燃・不燃・粗大ごみ

24.50kg

前年同月比
2.21kg



資源物の回収量（月間）

皆様のご協力で集まった資源物

16.15 t

前年同月比
0.38 t



※施設で燃やすごみは、40%近く水分が含まれています。生ごみ等の水切りのご協力をお願いいたします。

秋の交通安全街頭キャンペーンを行いました！

9月21日に役場東側の県道において、子どもと高齢者の交通事故防止の呼びかけと交通安全チラシ等の配布を鳥栖三養基地区交通安全協会的主催にて実施されました。交通安全指導員や交通安全母の会の方々が参加され、積極的に安全運転のお願いを呼びかけられていました。

これからの季節は、夕暮れから日没までが急速に早まる時期ですので、事故防止のために自動車等の早めのライト点灯を心がけましょう。



▲交通安全指導員及び交通安全母の会によるチラシ配布風景



▲町長挨拶

(株)ミートフーズ華松様より寄附をいただきました

10月18日、(株)ミートフーズ華松様より本町へ100万円の寄附をいただきました。

いただいた寄附金は、子ども達のおいしい学校給食のために活用させていただきます。誠にありがとうございます。



11月の小・中学校行事

小学校の行事

- | | |
|---|------------------------------------|
| 1日(水) 県下一斉ノーテレビ・ノーゲームデー | 17日(金) 佐賀県音楽教育研究大会三神地区大会 |
| 2日(木) 中学校入学説明会(6年) | 25日(土) 土曜開校日、特別校時、3時間授業、上峰小ウォークラリー |
| 12日(日) 日曜授業参観日 1~3年(2校時)、4~6年(3校時) 3時間授業 P T A主催上小祭2017(13時~) | 27日(月) 人権集会 |
| 13日(月) 振替休日 | 28日(火) ~12月2日(土) 人権週間 |
| 14日(火) 学年朝会、就学時健康診断 | 28日(火) 青少年育成大会講演会(5・6年) |

中学校の行事

- | | |
|------------------------------------|--|
| 1日(水) 全校集会、県下一斉ノーテレビ・ノーゲームデー | 17日(金) 佐賀県音楽教育研究大会三神地区大会、⑤・⑥いのちの学習(2年) |
| 2日(木) 中学校入学説明会 | 18日(土) オープンスクール 授業参観 |
| 6日(月) 中央委員会(昼) ⑥学級討議(課後) 各部委員会(課後) | 3年学年懇談会 P T A親子豚汁会 給食無 |
| 7日(火) 子ども議会リハーサル | 18日(土) ~23日(木) 部活動中止 |
| 8日(水) 生徒集会 | 20日(月) ~30日(木) 三者面談 |
| 10日(金) 3年生子ども議会、日本語検定 | 21日(火) ~24日(金) 期末テスト |
| 13日(月) ~17日(金) 学習クラスマッチ(理科) | 24日(金) ⑤Q U検査 |
| 14日(火) 水曜校時 | 27日(月) 生徒会長選挙立会演説会、投票 |
| 15日(水) 火曜校時 | 28日(火) 青少年育成大会講演会(午後) 金曜校時 |

第68回 成人式

と き 平成30年1月7日（日）
 10時～ 受付
 10時30分 開会
 ところ 上峰町民センターホール

対象者 平成9年4月2日～平成10年4月1日生まれの方
 （※現在は町外在住の方で上峰町の成人式に参加される方はご連絡ください。）
 ☎上峰町公民館（教育委員会内） ☎52-3833



第67回 写真

平成29年度上峰町青少年育成大会講演会

町では、「大人が変われば、子どもも変わる」を合言葉に、11月の青少年の非行・被害防止全国強調月間併せて講演会を開催します。席が少数ございますので興味がある方は、ぜひご参加ください。

期 日 11月28日（火）14時から
 場 所 上峰町民センターホール
 演 題 「絵本・紙芝居のちから」
 講 師 絵本作家・紙芝居作家
 長野ヒデコ先生



11月

放課後子どもプラン推進事業 子どもの広場

楽しさいっぱい
 ともだちを
 さそってきてね



小学校にチラシを配布しておりますので、詳細はご覧ください。 【対象者】 小学1～6年生

教室名	場 所	日 程	教室名	場 所	日 程
3B体操	町民 センター	11日(土)	パステルアート	すばーく 上峰	11日(土)
和太鼓			自然観察		
書 道			ゲートボール		
お絵かき教室					

☎教育委員会（町民センター内） 生涯学習課 生涯学習係 ☎52-3833

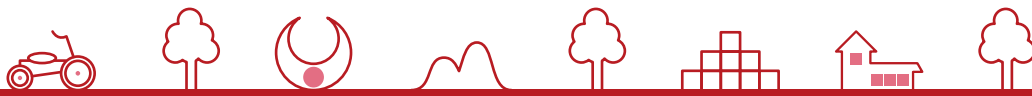

第32回上峰町民文化祭開催のお知らせ

芸術・文化を楽しむ文化祭が開催されます。

町民センター一杯に展示される作品展示、各協会クラブ及び小中学生・園児・一般町民も参加し踊りや・ダンスを披露する演技発表そして最後に豪華景品が当たるお楽しみ抽選会も実施します。

各団体（3名1組）で歌自慢を競うカラオケ大会等盛沢山で実施します。

町民の皆さん感性をくすぐる秋のイベントにぜひお出かけください。

開催日

と き 11月3日（金・祝）～11月5日（日）

ところ 上峰町民センター

◎作品展示

11月3日（金・祝）～11月5日（日）
9時～17時（予定）

◎演芸発表

11月3日（金・祝）
9時～16時（予定）

◎町民カラオケ大会

11月5日（日）

新しい試みとなりますのでぜひご来場ください。

文化協会では新規団体及び会員の募集を随時行っています。

当日は、7月の九州北部豪雨の義援金を募集します。

☎上峰町公民館 ☎52-3833

俳句

薄もみじ透かし見上げる空青し

井手口 鶴田ふさ子

夫婦づれ健やかなりし秋の宵

坊所 稲益志津子

老いの身を氣遣ふ如く赤蜻蛉

郡境 小出 満

虫の音をオケと思ひ聞く氣長かな

江迎 吉田 茂

燕去り褪せゆく里に彼岸花

江越 江越 幸

秋の宵白髪増したる妻いとし

坊所 稲益 正清

稲架解けて棚田に空の戻りけり

三上 濱久保 恒

短歌

咲き初めし木犀の花香りいて

犬つれし人立ち止まりたり

下津毛 野口ヒデ子

子は親に何を求めて生まれ来し

愛を求めて情深めんと

坊所 稲益志津子

妻いとし我亡母に似て小言好き

来世は母で甘え叱られ

坊所 稲益 正清

紅葉づきぬカナディアンカエデの並木道

町の通りを駆け抜けてゆく

江迎 吉田 茂

真夏日の余韻残れる秋の宵

夕月かゝりてあたり静けし

江越 江越 幸

町民体育大会開催！

10月8日（日）平成29年度上峰町民体力づくり体育大会を上峰町中央公園多目的広場で開催しました。当日は、グラウンドいっぱいに町民の皆さまの大きな歓声や笑い声が響きわたる一日となりました。

分館長さまをはじめ、運営にご協力頂いた皆さま方、ありがとうございました。

Aブロック

順位	得点	分館名
優勝	196	井手口
第2位	193	三上
第3位	186	上坊所
第4位	158	上米多
第5位	156	下坊所
第6位	155	鳥越・屋形原
第7位	144	下津毛
第8位	141	切通
第9位	132	下米多



Bブロック

順位	得点	分館名
優勝	207	八枚
第2位	202	碓
第3位	188	中村
第4位	169	郡境
第5位	138	堤
第6位	138	江迎
第7位	136	前牟田
第8位	131	船石
第9位	120	江越
第10位	77	九丁分

※同点の場合は、種目別1位の多い方を上位としています。

グラウンドゴルフ大会の結果について

大会名 9月第116回上峰町交歓G.G大会
 主管 上峰町G.G協会
 期日 9月8日
 場所 中央公園
 ゲーム 8ホール×3=24ホール

成績 個人

順位	氏名	打数(ホールインワン数)
優勝	日高 末雄	55打(1)
準優勝	下池 修	55打(1)
3位	北島 一麻	55打
4位	松永 昌陳	56打(1)
5位	森園 海征	56打



公民館教室 (どなたでも参加できます!)

女性セミナー

教養講座 「日本のこころ、和の心」

【日 時】 11月9日(木) 10時～11時30分

【場 所】 町民センター 和室 ※テーブル、イスで行います

【講 師】 文化協会 茶道サークル

永島 和代子先生

【参加費】 500円 (現金を添えて申し込みください)

☎上峰町公民館 ☎52-3833

参加者
募集中!

ふれ愛・粋いきセミナー

料理教室「体の調子をととのえて元気にいきいき」

【日 時】 11月30日(木) 10時～11時30分

【場 所】 町民センター 調理室

【講 師】 料理研究家 馬場 春美先生

【参加費】 500円 (現金を添えて申し込みください)

☎上峰町公民館 ☎52-3833

参加者
募集中!

社協バス利用行程及び経由地区

第1便 8時20分

九丁分 ⇒ 江迎 ⇒ 碓 ⇒ 江越 ⇒ 八枚 ⇒ 大坪建設 ⇒ 前牟田 ⇒ 坊所新村 ⇒ 井柳 ⇒ 米多団地 ⇒ 寺家 ⇒ 学習施設 ⇒ 上米多 ⇒ 町民センター

第2便 9時20分

船石 ⇒ 鳥越 ⇒ 塚原 ⇒ 屋形原 ⇒ 堤 ⇒ 切通 ⇒ 井手口 ⇒ 住宅前バス停 ⇒ 町民センター

公民館教室を行いました!

9月28日(木)、町民センターホールにて平井内科 医院長 平井賢治先生による健康教室「今からの人生、プラスでいきますか?それともマイナスでいきますか?」を行いました。受講した方々が今からの人生について考える機会になったと思います。





10月27日～11月7日は読書週間 ～本に恋する季節です！

終戦の2年後の1947（昭和22）年、まだ戦争の傷あとが日本中のあちこちに残っているとき、「読書の力によって、平和な文化国家を創ろう」と、出版社・取次会社・書店と図書館が力をあわせ、そして新聞や放送のマスコミも一緒になり、第1回「読書週間」が開かれました。60年以上が過ぎ、「読書週間」は日本中に広がり、日本は世界のなかでも特に「本を読む国民」の国となりました。今年の「読書週間」が、みなさん一人ひとりに読書のすばらしさを知ってもらうきっかけとなることを願っています。



上峰町図書館ベストリーダー発表！ (H29. 4～9月分)

今年度上半期に多く貸し出された本を発表します。図書館で人気の本を読んでみませんか？

読みたい本が貸出中の場合は予約ができます。

【一般・小説部門】

- 第1位 「i アイ」 西 加奈子／著（ポプラ社）
- 第1位 「素敵な日本人 東野圭吾短編集」 東野 圭吾／著（光文社）
- 第3位 「桜風堂ものがたり」 村山 早紀／著（PHP研究所）
- 第3位 「君の臍臓を食べたい」 住野 よる／著（双葉社）
- 第5位 「青い服の女 新・御宿かわせみ」 平岩 弓枝／著（文藝春秋）

【一般・実用書部門】

- 第1位 「得するごはん」 (マガジンハウス)
- 第1位 「ふだんの部屋にちょっと手をいれたらステキになりました」 川上 ユキ／著（大和書房）
- 第3位 「akinoichigoの冷めてもおいしい感激弁当」 稲熊 由夏／著（大和書房）
- 第3位 「自分でできる！筋膜リリースパーフェクトガイド」 竹井 仁／著（自由国民社）
- 第3位 「すごい家事」 松橋 周太呂／著（ワニブックス）

【児童書部門】

- 第1位 「奈良時代のサバイバル」 細雪 純／著（朝日新聞出版）
- 第2位 「かずとすうじのでんしゃじてん」 さかい そういちろう／著（視覚デザイン研究所）
- 第3位 「人体のサバイバル3」 ゴムドリco.／著（朝日新聞出版）
- 第4位 「戦国時代のサバイバル」 トリル／著（朝日新聞出版）
- 第5位 「大正時代のサバイバル」 柏葉 比呂樹／著（朝日新聞出版）

カズオ・イシグロ氏 ノーベル文学賞 受賞

長崎市出身で日系英国人のカズオ・イシグロ氏がノーベル文学賞を受賞しました。

上峰町図書館では、カズオ・イシグロ氏の本を下記のとおり5冊所蔵しています。

- 話題の作家の本をぜひ読んでみてくださいね。
- 「日の名残り」 (早川書房) 1989年
- 「わたしたちが孤児だったころ」 (早川書房) 2000年
- 「遠い山なみの光」 (早川書房) 2001年
- 「わたしを離さないで」 (早川書房) 2005年
- 「充たされざる者 上・下巻」 (中央公論新社) 1997年

「本のリサイクル」開催中！

図書館で除籍した本のリサイクルを10月21日から、ふるさと学館ロビーにて実施しています。町民の皆様にご利用いただけたら幸いです。

お一人1日10冊までとさせていただきます。

持ち帰り用の紙袋などのご持参いただきますようお願いいたします。



11月 おはなしのじかん ～ 毎週土ようび 15時から ～

絵本の読み聞かせや、簡単な工作で楽しい時間をすごそう！

❖日 時 4日（土）・11日（土）・18日（土）・25日（土）

15時～15時30分

❖対 象 幼児～小学校低学年向け

❖場 所 上峰町図書館 視聴覚室

※参加は無料で、申込みはいりません。

CALENDAR

11月 休館日カレンダー

日	月	火	水	木	金	土
			1	2	3	4
5	6	7	8	9	10	11
12	13	14	15	16	17	18
19	20	21	22	23	24	25
26	27	28	29	30		

休館日：毎週月曜日、祝日

※ 〇の日はお休みです。
※ 毎月第1火曜日は館内整理日です。

※開館時間
10時～18時

上峰町図書館の新刊情報・蔵書検索・本の予約などは図書館ホームページをご覧ください。
(本のWEB予約には図書館利用カード登録が必要です)
【ホームページアドレス】 <https://kamimine.milib.jp/>
または

上峰町ふるさと学館 検索



←スマートフォンからはこちら

上峰町ふるさと学館
(上峰町図書館)
☎52-4934





園庭開放

【日 時】 11月15日(水) 10時～11時

*お電話での事前申し込みが必要です。

*11月は1回となっています。

☎ひよ子保育園かみみね ☎52-2186

担当：古賀

動きやすい服装で、必要に応じて帽子と水筒をご持参ください。

季節のうたや簡単な手遊び、製作活動を予定しています。

お友だちとお誘い合わせの上、お気軽にご参加ください。

『入園見学・説明会』

【日時】 11月8日(水) 10時～11時

【場所】 ひよ子保育園かみみね

お子様と一緒にご来園ください。

事前の申し込みは必要ありません。

当園はヨコミネ式を採用しています。体操、読み、書き等の取組みについて、興味のある方も、お気軽にご参加ください。



ひかりこども園 11月 生き生き子育て応援します

園庭開放(おでかけ広場)

【日 時】 11月10、24日

10時～11時 お天気のよい金曜日

*予約不要です。育児で不安や困ったことなど、お気軽にご相談ください。

*園の様子を載せているブログもあります。

“大切にしていること”

こども園で子どもと過ごしていると、0、1、2歳という時期がいかに貴重で大切で、そしてあっという間に過ぎていくかがよくわかります。しかし、親にしてみると、最も大変で余裕がなくなる時期でもありますね。そんな時、先生と言葉を交わし、子どもの成長を喜び合ったりすると、ス～と肩の力が抜けて、子育てを楽しむゆとりが生まれてくると耳にします。ひかりこども園が大切にしているひとときです。

☎ひかりこども園 かみみね子育て支援センター ☎52-9900 ☎52-0406 担当：天野・牛島



◀3か月に1度のクラス参観の様子。(2歳児)

☆第2回入園説明会は平成30年1月頃を予定しています。満3歳以上の1号認定のお子さんでも多数お待ちしております。

心身の健康教育、乳幼児教育に力を入れています！



かみみね幼稚園 わくわくひろば・園庭開放のご案内

～わくわくひろば～

【内 容】 音楽リズムあそび

【日 時】 11月8日(水)

10時～11時

【受付開始日】 11月1日(水)

【対象児】 0歳児～4歳児

【場 所】 認定こども園かみみね幼稚園

ぶれいるーむ



☆ご参加いただくには、お電話での事前申し込みが必要です。

☆着替えや飲み物等は、各自でご準備ください。

★詳細につきましては、幼稚園ホームページをご覧ください。

☎認定こども園 かみみね幼稚園 ☎52-5073 担当：古賀

【かみみね幼稚園ホームページ】 <http://www.midorigakuen.net>



11月1日(水)より入園願書受付開始!



～園庭開放～

【日 時】 11月16日(木)

9時～12時

【対象児】 0歳児～4歳児

【場 所】 認定こども園かみみね幼稚園 園庭

◎雨天の場合は、中止させていただきます。

◎事前のお申し込みは必要ありません。

◎お友達やご近所の方をお誘い合わせの上、お気軽にご参加ください♪♪

★子育てに関するご相談や就園に関するご相談も行っておりますので、気軽にご活用ください。





園芸新規就農相談会が開催されます！

新たに農業経営を始めたい！と考えている皆様へお知らせです！

11月より「就農相談会」が開催されます。

上峰町で新規就農を考えている方の希望を関係機関が相談に応じます。

【日 時】 11月より毎月第3木曜日 9時～15時

【開催予定日】 平成29年11月16日（木）

平成29年12月21日（木）

平成30年1月18日（木）

平成30年2月15日（木）

平成30年3月15日（木）

【開催場所】

J A さが上峰支所（上峰町大字坊所412-12）

J A さがグリーンパレス（鳥栖市神辺95-3）

【対象者】 上峰町在住で新たに農業経営をお考えの方

【対象品目】 アスパラ・イチゴ・トマト・小葱・その他野菜

【参加費】 無料

【申込方法】 開催日の3日前までにお電話にてお申込みください

④ J A さが東部地区 三根野菜集出荷所

☎0942-96-4844 FAX0942-96-2114

受付9時～16時（月曜～金曜：土日祝は除く）

【主催者】

J A さが東部地区・上峰町・東部農林事務所

三神農業改良普及センター



第1回上峰町民ゴルフ大会開催と参加者募集のお知らせ

【開催日時】 12月3日（日）

【集合時間】 9時20分

【場 所】 日の隈カントリークラブ

【参加資格】 上峰町内在住者及び町内企業勤務者
町内にゆかりのある方（年齢・性別不問）

【参加費】 3,000円（表彰式・賞品代）

【プレイ費】 各自負担 9,100円（ビクター）
（税込み・昼食付）

【募集人数】 12組48名

【申込期日】 11月24日（金）

※但し、定員48名になり次第締切

【主 催】 上峰町体育協会

【共 催】 上峰町ゴルフ協会

④ 上峰町体育協会（上峰町教育委員会内）

連絡先 ☎52-3833

事務局 碓 華里奈 ☎090-2391-6864

理事長 白井 東 ☎090-2097-5294

・上峰町ゴルフ協会

小野 清人 ☎090-2717-7332



年末調整説明会のご案内

平成29年分給与所得の年末調整説明会を次のとおり開催します。

【対象者】 上峰町内の源泉徴収義務者

【日 時】 平成29年11月20日（月）
13時30分～15時30分

【場 所】 鳥栖市民文化会館 大ホール
鳥栖市宿町807-17

○年末調整関係書類（案内状同封）を事前に送付しますので、ご出席の際は必ずご持参ください。

○駐車場の駐車台数に限りがありますので、できるだけ公共交通機関をご利用ください。

④ 鳥栖税務署 法人課税部門

（源泉所得税担当） ☎0942-82-3563



平成29年7月九州北部豪雨で被害を受けた皆様へ

災害により国税の申告、申請、請求、納税などを期限までにできないときは、期限の延長や納税の猶予ができる場合があります。

詳しい内容については、福岡国税局ホームページをご覧ください。

（福岡国税局ホームページ <http://www.nta.go.jp/fukuoka/>）



税について「ちょっと/考えてみよう!

税を考える週間

11月11日-11月17日

国税庁のホームページでは「国税庁の取組」や「税に関する情報」を紹介しています。



ドラマ仕立ての動画で配信中



税を考える週間

検索

マイナンバー制度も紹介 国税庁

※上記コードのURLは今後変更する場合があります。



information



エコクッキング教室のお知らせ

【内容】

甘酒麴から甘酒作り「冷凍可能の固練り」

【場所】 鳥栖・三養基西部リサイクルプラザ
調理室

【日時】 11月30日(木) 10時～12時

【材料費】 500円

【持ってくる物】

エプロン、三角巾、広口の500～1000mlの容器

【募集人員】 20人

*応募者多数の場合は抽選になります。

*事前に申込みをしてください。

☎鳥栖・三養基西部リサイクルプラザ
月曜日～金曜日 8時30分～17時
☎0942-94-9313



11月 エコライフ講座

【内容】 リース作り（自然の木の葉で）

【場所】

鳥栖・三養基西部リサイクル
プラザ調理室

【日時】 11月19日(日)

10時～12時

【募集人員】 15人

*事前に申込みをしてください。

*応募者多数の場合は抽選になります。

【持ってくる物】 リースを持ち帰る為の袋

【材料費】 800円

☎鳥栖・三養基西部リサイクルプラザ
月曜日～金曜日 8時30分～17時
☎0942-94-9313 ☎0942-94-5310



第40回さが矯正展の開催

【開催日】 11月18日(土)及び同月19日(日)

【開催時間】

18日(土) 9時～16時まで

19日(日) 9時～15時まで

【開催場所】

佐賀少年刑務所 佐賀市新生町2番1号
駐車場有り

【主催】

佐賀少年刑務所 佐賀少年鑑別所
公益財団法人矯正協会刑務作業協力事業部

【開催内容】

全国刑務所作業製品の展示・即売
施設見学

更生保護女性会によるバザー

コンピューターによる性格診断

各種イベント

☎佐賀少年刑務所 職業訓練担当
☎26-3740



上峰町老人クラブだより

☆温水プールの活用について☆

老人クラブでは、会員の皆様に健康で長生き！を目標に、温水プール利用の助成金を支給致しております。みんなで健康で楽しく過ごすためにも、ぜひこの機会に、プールでウォーキングや体操をしてみませんか(o^o^o)

☆感謝状☆



昨年まで、会長を務めておられた「矢動丸林」様に、佐賀県老人クラブ連合会会長より、感謝状が授与されました。

☆グラウンド・ゴルフ大会☆



9月21日(木)に開催致しました。お天気もよく、たくさんの方(100名程)にご参加して頂き、楽しく♪元気に♪過ごすことが出来ました～♪

♪ふれあい喫茶♪

【場所】 中央公園管理棟

ミーティングルーム

【日時】 11月10日(金)、17日(金)

11時～15時30分

【料金】 コーヒー&ケーキ付 200円

★60歳以上の方会員大募集中

みんなで楽しく活動していきましょう☆

☎上峰町老人クラブ事務局 ☎☎53-8155

有料広告

看板のない小さなパソコン教室です
全て個別指導 完全予約制 お問い合わせ！
パソコンをお持ちでない方もOK!

0952-52-8110

(担当: 飯田)

◆継続してゆっくりしっかり学びたい

◆パソコンを楽しく興味にしたい

◆知りたいことだけ教えて◆学校・地域の役員になった

◆職場で困っている◆家族や友人には頼みにくい

パソコン教室
生徒さん募集!

あなたの
お困り事は?

1レッスン2時間 開始時刻:9:30、13:00 土日祝も営業 不定休

ケイアンドジェイばそこん教室

上峰町坊所 3231-1-1-201 上峰中から300m 駐車場完備



全国一斉「女性の人権ホットライン」強化週間

- 【実施期間】 11月13日（月）から
同月19日（日）までの7日間
- 【受付時間】 11月13日（月）～17日（金）
8時30分～19時まで
11月18日（土）～19日（日）
10時～17時まで
- 【相談電話番号】
ゼロナゼロのホットライン
0570-070-810（全国共通）

【相談担当者】 法務局職員、人権擁護委員
※夫やパートナーからの暴力（DV）、職場におけるセクシュアル・ハラスメント、ストーカー行為といった女性をめぐる様々な人権問題についての相談を受け付ける専用電話相談窓口です。秘密は固く守られますので、ひとりで悩まず、お気軽にご相談ください。



「介護の日」相談会の開催

- 11月11日は、「介護の日」です。広く住民の方に高齢者等に対する介護についての理解と認識を深めていただくために、介護に関する質問や相談を受け付ける「無料相談会」を県内各地で開催します。
この機会に、お気軽にご相談ください。
- 【地区】 神埼・吉野ヶ里
【期日】 11月4日（土）
【時間】 10時～14時
【場所名】 かんざき「櫛田の市」（櫛田宮境内）
【所在地】 神崎市神埼町
- ☎佐賀県介護保険事業連合会
☎36-9368



秋季火災予防運動

11月9日（木）から11月15日（水）までの7日間、全国一斉に秋季火災予防運動が実施されます。

「火の用心 ことばを形に 習慣に」を統一標語に、鳥栖・三養基地区消防事務組合では、午後9時にサイレンを吹鳴し、火災への注意を呼びかけます。

詳しくは

鳥栖・三養基地区消防事務組合
消防本部 予防課 建築係
☎0942-83-7996



11月9日は119番の日

11月9日は119番の日です。救急車の適正利用にご協力を。

症状が軽い、交通手段がないなど、緊急性がなく自力で病院に行ける場合は、救急車以外の交通機関等を利用してください。

火災や災害の問い合わせのために119番をかけるのは絶対におやめください。

火災・災害の問い合わせ
☎0180-999-555

詳しくは鳥栖・三養基地区消防事務組合
☎0942-85-0119



「かみちゃりグランプリ2017」いよいよ開催！！

「かみちゃりグランプリ2017」が11月19日（日）に開催されます。

イベントでは、2時間耐久レースや年齢別短距離レースといった三輪車レースのほか、太鼓の演奏、ダンスなどのステージショー、さまざまな飲食店の出店、ふわふわマット、大抽選会など、大人の方から小さな子どもさんまで楽しめるように色々な催しを計画しております。また昨年好評だった、上峰産佐賀牛肉を今回も特別価格にて販売いたしますのでお楽しみに。

☎上峰町まちづくり実行委員会 ☎52-9505
（上峰町商工会内）



昨年の2時間耐久レースの様子



大抽選会の様子



平成29年度佐賀県がん患者・家族集いの会

- 【日時】 11月18日（土） 受付：12時30分～
 【場所】 鹿島市民交流プラザ「かたらい」
 鹿島市高津原4326番地1（ピオ内）
 【対象】 がん患者又はその家族約30名（受付順）
 【内容】 13時～14時 「X'mas リースづくり」
 フローリスト 小崎京子先生
 （花と雑貨 NUTURAL FLOWER）
 14時～16時 親睦交流会
 【参加料】 300円／人

※佐賀県健康づくり財団から会場まで、車による送迎を行います。
 会場までの交通手段のない方はご相談ください。

【申込方法】

住所、氏名、電話番号、家族同伴の有無を電話でご連絡ください。

※電話受付（毎週月・水・金のみ 9時30分～13時14時～16時30分）

【申込期限】 11月13日（月）

☎佐賀県がん総合支援センター

☎0120-246-388

佐賀県健康づくり財団 総合保健協会事務所内
 佐賀市天神1丁目4番15号



陸上自衛隊目達原駐屯地見学ツアーの参加者募集

- 【日時】 12月8日（金）
 10時～13時（受付：9時30分から）
 【場所】 陸上自衛隊 目達原駐屯地
 【内容】 装備品展示、隊員食堂での食事体験等
 【参加費】 500円（昼食、記念写真代等）
 【定員】 20名（抽選）

※18歳以上で、目達原駐屯地までの移動手段を確保できる方に限ります。

【申し込み方法】

往復はがきに①住所、②氏名、③生年月日、④電話番号、⑤職業、⑥性別をご記入の上、
 〒842-0032 佐賀県神埼郡吉野ヶ里町立野7-1
 目達原駐屯地広報室

「駐屯地見学ツアー係」まで郵送ください。

※締切日：平成29年11月10日（金）消印有効

※応募者多数の場合は、抽選とさせていただきます。また、はがきにて当選の結果をお知らせします。

☎目達原駐屯地 広報室

☎52-2161（広報室）



陸海空自衛官募集案内

試験・資格

募集種目	受験資格	受付期間	試験日	試験会場
陸上自衛隊 高等工科学校生徒 (推薦)	男子で中卒（見込含む）17歳未満の成績優秀かつ生徒会活動等に顕著な実績を修め、学校長が推薦できる者	11月1日～12月1日	平成30年1月6日～8日 ※いずれか1日を指定されます。	陸上自衛隊高等工科学校
陸上自衛隊 高等工科学校生徒 (一般)	男子で中卒（見込含む）17歳未満の者	11月1日～平成30年1月9日	1次：平成30年1月20日（土） 2次：平成30年2月3日（土）	1次：受付後にお知らせします。 2次：1次試験合格時にお知らせします。
自衛官候補生 (男子)	18歳以上27歳未満の男子 (高卒・見込み含む)	随時受付中	受付後にお知らせします。	受付後にお知らせします。

採用試験のご案内

募集種目	受験資格	受付期間	試験日	試験会場
自衛官候補生 (男子)	18歳以上27歳未満の男子 (高卒・見込み含む)	随時受付中	12月2日（土）	目達原駐屯地

自衛隊採用制度説明会のご案内

日時	場所	説明種目	担当者から
11月19日（日） 10時～16時	上峰町民センター 2階視聴覚室	自衛官候補生・一般曹候補生・防衛大学校・航空学生 防衛医科大学校（医学科・看護学科）・高等工科学校生徒等	事前のご予約等はいりません。 お気軽にお越しください。

資料のご請求につきましては、鳥栖地域事務所までご連絡ください。

☎自衛隊佐賀地方協力本部 鳥栖地域事務所 ☎0942-83-4077



訪問買い取り業者にご注意を!!

事例

「**不用品**があれば**買い取る**」と女性が**訪問**してきた。**突然**だったので、すぐには用意できないことを伝えると、**1時間後**に今度は**男性**が来た。いらぬ洋服等を出したが「壊れた**宝飾品**があれば**出してほしい**」と言われ、指輪等を含めて**2万5千円**で買い取ってもらった。その後、**形見の指輪**を渡したことを**後悔**し、また**買い取り価格が安すぎる**と思ひ、買戻したいと電話をしたところ「商品**は別の業者に渡してしまった**」と言われた。(60歳代 女性)



訪問して買い取りを行う

業者との契約は慎重に

ひとこと助言

- 自宅で物品を買い取ってもらう訪問購入では、購入業者は突然訪問して勧誘することはできません。このような行為を行う購入業者を家に入れないようにしましょう。
- 購入業者は、前もって電話等で連絡した場合でも、消費者が事前に承諾した買い取り対象以外の物品に

ついて売却を求めることはできません。「貴金属はないか」などと当初とは違う物品の売却を突然求められたときは、きっぱりと断りましょう。

- 訪問購入はクーリング・オフが出来ます（法律で定められた書面を受け取った日を含めて8日間）。この期間内は購入業者に物品を引き渡さないこともできるので、物品を渡さないことがトラブルを防ぐ一つの方法となります。
- 困ったときは、お住まいの自治体の**消費生活センター**等にご相談ください。

(発行：独立行政法人国民生活センター)

消費者ホットライン188

- 電話番号3桁を押してください。
- お近くの自治体の消費生活相談窓口をご案内いたします。

上峰町消費生活相談

【相談日】 毎月第2・第4火曜日

【受付時間】 9時～15時

【場所】 役場別館2階会議室

☎総務課 総務係 ☎52-2181



有明海クリーンアップ作戦2017

有明海は、さまざまな生物が生息する自然の宝庫として、私たちに恵みを提供してくれています。この豊かな自然環境を次世代に繋げていくために海岸清掃に参加してみませんか。

【日時】 11月18日(土) 10時から

* 荒天の場合は、11月19日(日)に順延します。

【場所】 東与賀海岸(干潟よか公園集合)

* 参加者には、記念品があります。



☎佐賀県水産課 ☎25-7144



放送大学 4月生募集のお知らせ

- 放送大学は、平成30年度第1学期の学生を募集しています。
- 10代から90代の幅広い世代、約9万人の学生が、大学を卒業したい、学びを楽しみたいなど、様々な目的で学んでいます。
- 心理学・福祉・経済・歴史・文学・情報・自然学科など、約300の幅広い授業科目があり、1科目から学ぶことができます。
- 資料を無料で差し上げています。お気軽に放送大学佐賀学習センター(☎22-3308)までご請求ください。
- 出願期間は、第1回が2月28日まで、第2回が3月20日まで。



11月の人権・行政相談

相談
 【日時】 11月15日（水） 9時～12時
 【場所】 役場別館2階会議室
 【担当】 ・人権擁護委員
 田中 清美 ☎52-0118
 久米 琢馬 ☎52-3480
 末次 憲昭 ☎52-6465
 ・行政相談委員
 倉本 信幸 ☎52-4940



11月の消費生活相談

相談
 【日時】 11月14日（火）、28日（火）
 【受付時間】 9時～12時／13時～15時
 【場所】 役場別館2階会議室
 ☎総務課 総務係 ☎52-2181
 【近隣市町相談日】
 ・みやき町【相談日】 毎週月・水曜日
 ☎企画調整課 ☎0942-89-1655
 ・吉野ヶ里町【相談日】 毎週木曜日
 ☎商工観光課 ☎0952-37-0350
 ・神崎市【相談日】 毎週火・金曜日
 ☎商工観光課 ☎0952-37-0107

近隣市町と消費生活相談窓口の広域連携をしていますので、上記の相談窓口へも相談が可能です。



女性のための総合相談

配偶者等からの暴力でお悩みの方、ご相談ください。ひとりで悩まず、どんな相談でも私たちに声を聞かせてください。

相談は、佐賀県DV総合対策センターの相談員がお受けいたします。

【日時】 11月21日（火） 10時～16時
 【場所】 役場別館2階会議室



町長交際費を公表します

平成29年（9月支払分）

区分	件数	支出額
祝儀	0	0
会費等	0	0
賛助・協賛等	0	0
賞品・記念品等	0	0
慶弔	0	0
合計	0	0



わが家で出来る防災は！



災害時に命を守る 一人ひとりの防災対策

家族みんなで防災会議を

家族一人ひとりの役割分担



家屋の危険箇所のチェック



家具の安全な配置と転倒防止対策



避難方法、避難場所・経路の確認



非常持出品のチェックと入れ替え・補充



被害の拡大を防ぐのは！

- 日ごろからの災害に対する備え
- いつでも対応できる用意

詳しくは、上峰町防災士会へ



のふもと ゆうま
延元 悠馬くん

井手口
平成28年
11月28日生まれ(1歳)
家族からのメッセージ…
1歳の誕生日おめでとう!元
気な悠馬君に家族みんなが
癒されてます。
これからもたくましく育ちま
すように!



ながふち みつき
永淵 充稀くん

下津毛
平成23年
11月24日生まれ(6歳)
家族からのメッセージ…
6歳おめでとう!来年は小学生
だね。
残りわずかの園生活楽しんで
ね!!

三上
平成23年
11月9日生まれ(6歳)
家族からのメッセージ…
お誕生日おめでとう。来年
は一年生楽しみだね!
これからも笑顔いっぱい
の心葉でいてね☆



やまさき しんぼ
山崎 心葉くん

下坊所
平成26年
11月17日生まれ(3歳)
家族からのメッセージ…
3歳のお誕生日おめでとう!
これからも元気にお兄ちゃん
達と仲良く遊んでね。



いけだ みく
池田 美空ちゃん



よねくら ゆうと
米倉 悠人くん

下津毛
平成27年
11月13日生まれ(2歳)
家族からのメッセージ…
2歳の誕生日おめでとう☆
これからも元気いっぱいに
遊んで、笑顔でみんなを癒
してね☆



とくもと しゅういち
徳本 修一くん

切通
平成26年
11月13日生まれ(3歳)
家族からのメッセージ…
3歳の誕生日おめでとう!
いつも元気いっぱいのしゅう
君。
お姉ちゃんと仲良くすすく
育ってね。

上坊所
平成23年
11月27日生まれ(6歳)
家族からのメッセージ…
☆6歳☆おめでとう!来年
はいよいよ1年生!
新しいことやワクワクするこ
とがたくさん待ってるよ!!



もりさき だいち
森崎 大智くん

上坊所
平成23年
11月13日生まれ(6歳)
家族からのメッセージ…
愛望ちゃん♡6歳のお誕生
日おめでとう♡
幼稚園のお友達といっぱい
楽しんでたくさん思い出つ
くらうね☆



いわした あみ
岩下 愛望ちゃん

12月生まれの子ども写真募集中

- 対象者** 12月に誕生日を迎える
満1歳から満6歳までのお子さん
- 掲載申込
受付期間** 10月30日(月)~11月8日(水)
(申込開始日厳守)
- 掲載人数** 8名(※先着順)
- 問い合わせ
申し込み先** まち・ひと・しごと創生室 広報企画係
sousei@town.kamimine.lg.jp
☎52-2182



申込方法

写真を持参される場合
(裏面の端に氏名を記入)
提出時に広報紙掲載申込書
に必要事項を記入してくだ
さい。(申込書はまち・ひ
と・しごと創生室に準備し
ております。)

写真データをメールで送付される場合

メール件名を「子ども写真申込12月号」とし、本文に、
①お子さんの氏名(ふりがな)②性別③年齢④生年月
日⑤申込者の氏名⑥住所⑦地区名⑧連絡先⑨保護
者からのメッセージ(50文字以内)を記載し、左記の
アドレスへ送付してください。
※メール受信時に絵文字が表示されない場合があります
ので、絵文字は(ハート)のように記載をお願いします。
※後ほど受信確認の連絡をさせていただきます。