

かみみね

町民だより



5 2018年
月号
NO.281

より暮らしやすく
安心・安全なかみみねの町づくり

contents

- P.6~15 役場からのお知らせ
- P.15 まちの話題
- P.16~19 文化・スポーツ・情報
- P.20 図書館だより
- P.21~25 上峰インフォメーション
- P.26 HAPPY BIRTHDAY



より暮らしやすく

安心・安全なかみみねの町づくり

平成25年度に町道のおだちやひび割れなどの状態を調べる路面性状調査を行いました。その調査結果による舗装の損傷状況、路線の重要性・交通量、地域の意見などを踏まえ、舗装工事を行っています。また、舗装工事以外にもカーブミラーなどの交通安全施設を整備し、自動車・歩行者などが安全に通行できるように道路環境の改善を行っています。

今後も町民のみなさんがより安心して暮らせるように、維持管理体制の充実を図ります。

問い合わせ

建設課建設係

52-7414

経年劣化し、傷んでいた道路の舗装整備

坊所地区



主な工事内容	工事名	場所	主な工事内容
アスファルト舗装 約210m	平成29年度町道三上開拓線舗装工事 (その2)	坊 所	アスファルト舗装 約260m
アスファルト舗装 約180m	平成29年度町道西峰東西4号線舗装工事	坊 所	アスファルト舗装 約270m
アスファルト舗装 約100m	平成29年度坊所地区側溝工事	坊 所	道路側溝改修
アスファルト舗装 約110m	平成29年度交通安全対策特別交付金町道交通安全施設整備工事	町 内	カーブミラー新設・更新、自発光表示灯新設、ガードパイプ新設・更新、カラー舗装、区画線 等
アスファルト舗装 約330m			
道路側溝改修	平成29年度町道坊所南北線舗装補修等工事	坊 所	アスファルト舗装 約90m
道路側溝改修	平成29年度社会資本整備交付金堤2号線安全施設工事	堤	ガードパイプ新設、カラー舗装

堤地区



平成29年度
町道高速側道線道路改修等工事

前牟田地区



平成29年度
特定防衛施設周辺整備調整交付金
町道八枚坊所新村線外1改良工事

防衛省の特定防衛施設
周辺整備調整交付金事
業により、5カ年度の
道路改良工事が完了し
ました。



江迎地区



平成29年度
町道八枚江越線舗装工事



平成29年度
町道坊所九丁分線舗装工事



平成29年度
町道米多西線舗装補修工事（その1）

カーブミラーや自発光表示灯を 新設しました

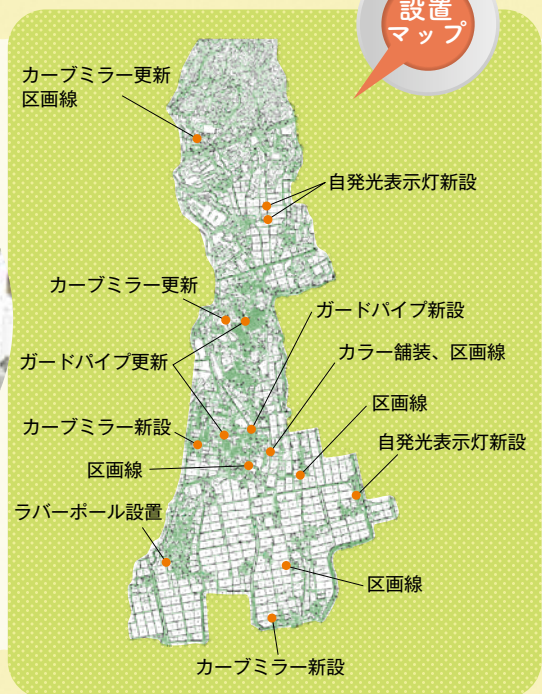

平成29年度建設工事

工事名	場所	主な工事内容	工事名	場所
平成29年度町道米多坊所線舗装工事	坊 所	アスファルト舗装 約170m	平成29年度町道三上開拓線舗装工事（その1）	坊 所
平成29年度町道高速側道線道路改修等工事	堤	アスファルト舗装 約240m	平成29年度町道下津毛東西線道路改修工事	坊 所
平成29年度町道八枚江越線舗装工事	江 迎	アスファルト舗装 約180m	平成29年度町道米多西線舗装補修工事（その1）	前牟田
平成29年度特定防衛施設周辺整備調整交付金町道八枚坊所新村線外1改良工事	前牟田	アスファルト舗装 約290m	平成29年度町道米多西線舗装補修工事（その2）	前牟田
平成29年度町道舟石工場団地堤線舗装工事	堤	アスファルト舗装 約290m	平成29年度町道坊所九丁分線舗装工事	江 迎
平成29年度町道下津毛三上線舗装等工事	坊 所	アスファルト舗装 約110m	平成29年度ヤクルト住宅側溝改修工事（その1）	坊 所
平成29年度町道三上住宅4号線道路改修工事	坊 所	アスファルト舗装 約160m	平成29年度ヤクルト住宅側溝改修工事（その2）	坊 所

May
5月
カレンダー

木	金	土
<p>3 憲法記念日</p> <p>■ 上峰サ-唐津さわやか杯 (唐津市G)</p> <p>20 休館日</p>	<p>4 みどりの日</p> <p>20 休館日</p> <p>■ 友遊-スポーツ吹矢 (イオン上峰店)</p>	<p>5 こどもの日</p> <p>20 休館日</p> <p>■ 臨時休館日</p>
<p>10</p> <p>16 3年生修学旅行 (中学校)</p> <p>16 1年生宿泊訓練 (中学校)</p> <p>16 2年生校外学習 (中学校)</p> <p>10 3歳児健診</p> <p>10 育児サークル</p> <p>17 ニューススポーツ講習会 (武道館)</p> <p>■ 気功教室</p>	<p>11</p> <p>23 ふれあい喫茶 (中央公園管理棟ミーティングルーム)</p> <p>■ 3B体操で介護予防</p> <p>■ サークット運動</p> <p>■ 友遊-スポーツ吹矢 (イオン上峰店)</p>	<p>12</p> <p>20 おはなしのじかん</p> <p>■ 友遊-あさヨガ教室</p> <p>■ もみじ会 踊り披露</p> <p>■ 転倒予防教室</p> <p>■ 友遊-ラージボール</p> <p>■ 友遊-屋台村</p> <p>■ 友遊-ストレッチ</p> <p>■ 友遊-ソフトバレー</p>
<p>17</p> <p>10 育児サークル</p> <p>■ 気功教室 (武道館)</p>	<p>18</p> <p>■ 3B体操で介護予防</p> <p>■ サークット運動</p> <p>■ 友遊-スポーツ吹矢 (イオン上峰店)</p>	<p>19</p> <p>■ 少男バ-あんずの丘大会 (菊鹿町)</p> <p>20 おはなしのじかん</p> <p>■ 友遊-あさヨガ教室</p> <p>■ 囲碁大会</p> <p>■ 転倒予防教室</p> <p>■ 友遊-ラージボール</p> <p>■ 友遊-屋台村</p> <p>■ 友遊-ストレッチ</p> <p>■ 友遊-ソフトバレー</p>
<p>24</p> <p>25 女性総合相談</p> <p>10 育児サークル</p> <p>■ 気功教室 (武道館)</p>	<p>25</p> <p>25 ふれあい喫茶 (中央公園管理棟ミーティングルーム)</p> <p>■ 特定健診結果説明会</p> <p>■ 3B体操で介護予防</p> <p>■ サークット運動</p> <p>■ 友遊-スポーツ吹矢 (イオン上峰店)</p>	<p>26</p> <p>20 おはなしのじかん</p> <p>■ 友遊-あさヨガ教室</p> <p>■ 特定健診結果説明会</p> <p>■ 友遊-ラージボール</p> <p>■ 友遊-屋台村</p> <p>■ 友遊-ストレッチ</p> <p>■ 友遊-ソフトバレー</p>
<p>31</p> <p>19 ふれ愛・粋いきセミナー&女性セミナー開講式</p> <p>■ 特定健診結果説明会</p> <p>■ 気功教室 (武道館)</p>	<p>【おたっしや館からのお知らせ】</p> <p>わくわくDAY! (1日)</p> <p>入館の際にクジ引き (スタンプ1個・2個・3個・入館無料券・景品)</p> <p>※セルフカラオケは大広間での行事が行われたい時に受付いたします。</p> <p>詳しくはおたっしや館までお尋ねください。</p> <p>カラオケ時間 13時~16時まで</p>	

ページ番号
→ 25 人権・行政相談
開催場所
※下記にて色分けしてます

- 庁舎
- 庁舎別館2階
- 町民センター
- すぱーく上峰
- 図書館
- おたっしや館
- 体育センター
- その他

- 友遊
→ ふれあい友遊かみみね
- 少男バ
→ かみみねバレーボールクラブ
- 少女バ
→ 上峰ジュニアバレーボールクラブ
- 少年剣
→ 上峰少年剣道クラブ
- 上峰サ
→ 上峰サッカークラブ

※ページ番号のないものは告知のみ(記事なし)

※カレンダーにイベント等の掲載を希望する団体は、役場各担当部署へご連絡ください。

日	月	火	水
		1 20 休館日 わくわくDAY (イベント) 3B体操で介護予防 おたっしゅカフェ 友遊-ヨガ教室 (イオン上峰店)	2 16 1年生を迎える会・春の遠足 (小学校) 囲碁交流会 サークット運動
6 休館日 少女バ-三神地区春季大会 (小学校体育館)	7 16 家庭訪問 (小学校) 10 育児相談 20 休館日 おもちゃひろば サークット運動 筋力向上トレーニング教室 上峰サ-地区トレセン (小学校グラウンド)	8 25 消費生活相談 3B体操で介護予防 おたっしゅカフェ 友遊-ミニテニス 友遊-ヨガ教室 (イオン上峰店)	9 囲碁交流会 サークット運動 友遊-ソフトバレー 友遊-ジュニアスポーツ (小学校体育館)
13 休館日 少年剣-みやき町練成大会 (みやき町)	14 16 家庭訪問 (小学校) 20 休館日 おもちゃひろば サークット運動 筋力向上トレーニング教室	15 3B体操で介護予防 おたっしゅカフェ 友遊-ミニテニス 友遊-ヨガ教室 (イオン上峰店)	16 25 人権・行政相談 囲碁交流会 サークット運動 友遊-ソフトバレー
20 24 エコライフ講座 (鳥栖・三養基西部リサイクルプラザ) 休館日	21 20 休館日 おもちゃひろば サークット運動 筋力向上トレーニング教室 上峰サ-地区トレセン (小学校グラウンド)	22 25 消費生活相談 3B体操で介護予防 おたっしゅカフェ 友遊-ミニテニス 友遊-ヨガ教室 (イオン上峰店)	23 10 2か月児相談 10 乳児健診 囲碁交流会 サークット運動 友遊-ソフトバレー 友遊-ジュニアスポーツ (小学校体育館)
27 休館日 佐賀県さわやかスポーツ・レクリエーション祭 (鳥栖市、神埼市、吉野ヶ里町、基山町、上峰町、みやき町、佐賀市及び多久市)	28 20 休館日 特定健診結果説明会 おもちゃひろば サークット運動 筋力向上トレーニング教室	29 特定健診結果説明会 3B体操で介護予防 友遊-ミニテニス 友遊-ヨガ教室 (イオン上峰店)	30 特定健診結果説明会 囲碁交流会 サークット運動 友遊-ソフトバレー 友遊-ジュニアスポーツ (小学校体育館)

町長あいさつ

町長
武広 勇平

生まれてこの方、35キロ以上の距離を走ったことは一度もない私ですが、青春の残光も消えようとしている年頃になり、今年フルマラソンを走ってみたいと思っています。

しかし、つきにくいものは落ち易く、つきやすいものは落ちにくいもので、貯めてきた筋肉の貯金もとうとう底をつきました。ひとつひとつの緩んだネジをしっかりと締め直そうと、3月、鎮西山をひたすら走る行事に参加しました。

途中、何もかもがいやになり、これ以上走りたくなかならないという気持ちになりましたが、その日以来、また、走ることが日々の生活のひとつの柱になりました。そこで気が付いたのは、町内にこんなに素敵な場所があったのか！ということでした。

別に、私は「さあ、みんなで走って健康になりましょう」と



というような主張をしたいわけはありません。ただ、どんなことでも、日々続けていけば、そこには何かしらの観照のようなものが生まれるかもしれないと思っただけです。

今年には町制施行30周年の節目の年。文化や芸術、スポーツなどの分野でそのような生き方を続けていらっしゃる方々とも知り合い、お話を伺い、考えを巡らす年にできればと思っています。

教育長就任・退任のごあいさつ

教育長
野口 敏雄

平成30年4月

2日付で、上峰町教育委員会教育長に就任しました野口敏雄です。切通に住んで38年。地域の方々に支えられ、「人のよさ・自然のよさ・住みやすさ」を実感しながら人生を紡いできました。二人の娘も上峰町で生まれ育ち、この町は、私たち一家にとってかけがえない故郷です。

3月31日までは、上峰中学校校長としてお世話になりました。中学校社会科が専門で、若い頃は野球部の顧問をしていました。37歳から三神教育事務所

に異動し、その後、佐賀県教育庁学校教育課や東部教育事務所などで14年間、教育行政に携わりました。

上峰町は、教育・文化への関心が高く、学校教育や生涯学習・スポーツ、文化行政においても様々な施策を展開しています。一つ一つの施策や取組の質を高めること、また、引き続き、より有効な施策を町民の皆様のニーズに応じて考えていきたいと思っています。

我が町への愛着と大事にしたという思いを土台に今後も精進し、上峰町教育の益々の振興・発展に力を尽くす所存です。どうぞ、よろしくお願ひ致します。

前教育長
矢動丸 壽之

さて、私こと

平成27年度新しい教育委員会制度の施行から3年間の任期で教育長を拝命し、誠に微力ながら職務に取り組ませていただき、この3月31日で任期満了退任いたしました。この間皆様方には教育行政のいろいろな場面でご理解とご協力を戴き、誠に有難うございました。心から厚く御礼申し上げます。

思い出に残ることは、学力向上施策の一助としてインター

ネット回線を活用した小学生のマンツーマン英会話授業と中学生の放課後補充学習の導入、そして親子方式による学校給食の実施です。小学校給食室で調理した給食を児童生徒に提供できることはこの上ない喜びでした。また給食費保護者負担分の全額補助に取り組めたのも皆様方の積極的なご支援の賜物だと深く感謝しております。

最後に『一樹百穫者人也(菅子)』を贈り、上峰町教育行政の益々の発展を祈念しつつ退任のご挨拶といたします。

固定資産税に関するお知らせ

問 税務課 課税係 ☎52-7411 (直通)

Q 今月は固定資産税の納税通知書の送付月となっております。固定資産税が課税される方には、5月上旬に送付しますのでよろしく願います。例年問い合わせが多いものについてQ&A方式でご案内します。

Q 数年前に新築した住宅に対する固定資産税が急に高くなりましたが、なぜですか？

A 居住部分の床面積が50㎡以上280㎡以下の一般新築住宅については、建築年の翌年度から3年度分(長期優良住宅については、5年度分)に限り、居住床面積の120㎡を限度として税額を2分の1にする減額措置があります。新しい年度において減額措置の終了が考えられます。例えば、平成26年1月2日から平成27年1月1日までに新築された一般住宅については、4年度目となる平成30年度は減額適用されません。

Q 建物を壊しましたが、何か手続きが必要ですか？

A 建物の滅失登記を行っていない(行わない)場合は、解家届の提出をお願いします。

Q 住宅を壊して更地になりましたが、固定資産税はどうなりますか？

A 住宅用地は、その面積により「小規模住宅用地」と「一般住宅用地」に分けられ、それぞれの課税標準額を評価額の6分の1、3分の1とする特例措置が適用されています。

解体により翌年度の家屋部分の税額は発生しませんが、土地については住宅用地の特例措置が受けられないことになり税額は増えます。解体時の住宅評価額や敷地の広さなどによって増える場合も減る場合もあります。

課別直通電話番号表

総務課 (代表)	☎52-2181
まち・ひと・しごと創生室	☎52-2182
財政課	☎52-7416
健康福祉課	☎52-7413
税務課	☎52-7411
建設課	☎52-7414
産業課	☎52-7415
住民課	☎52-7412
出納室	☎52-2183
議会事務局	☎52-2184
教育課	☎52-3908
生涯学習課	☎52-3833
文化課	☎52-4934

軽自動車税の減免について

問 税務課 課税係 ☎52-7411(直通)

◎**身障減免の申請の手続きをされる方へ**

身体障害者手帳等をお持ちの方(平成30年4月1日現在、手帳交付を受けている方)で、規定の要件を満たす場合(障がい程度、使用目的等)、申請により軽自動車税が減免されます。(5月31日(木)までにご提出ください。)

ただし、減免をうける軽自動車は一人一台とし、普通自動車は減免を受けられていない方は該当しません。

また、前年度に申請をされた方で、同一車両で申請内容に変更がない場合は手続きの

◎**減免申請に必要なもの**

- 身体障害者手帳などの各種手帳
- (平成30年4月1日現在手帳交付を受けている方。療育手帳はAの方のみ)
- 納税義務者の個人番号カード(マイナンバーカード)もしくは個人番号通知カード
- 運転する人の運転免許証
- 減免を必要とする理由を証明する書類
- 納付書
- 印鑑

納期限のお知らせ



今月の納期限及び口座振替日

(5月31日)

- ・ 固定資産税 1期
- ・ 軽自動車税 全期

※納期限は、各納期月の末日（12月は12月25日）です。

末日が土曜・日曜・祝日及び振替休日の場合は、次の平日が納期限となります。

税金は、納期限内に納めましょう。納期限内に納めないと督促や催告をうけたり、延滞金加算される場合があります。

[上峰町税の納期限]

税目	4月	5月	6月	7月	8月	9月	10月	11月	12月	1月	2月	3月
町 県 民 税			1期		2期		3期			4期		
固 定 資 産 税		1期		2期					3期		4期	
軽 自 動 車 税		全期										
国民健康保険税			1期	2期	3期	4期	5期	6期	7期	8期	9期	10期

住民票や戸籍を第三者に交付した際にお知らせする「本人通知制度」を行っています

申請・問い合わせ先 住民課 住民記録係 ☎52-7412

本人等からの委任状を持参した代理人や第三者に対し、住民票の写しや戸籍謄本等を交付した際、事前に登録した本人に交付の事実をお知らせする「本人通知制度」を行っています。通知を希望される方は、事前に登録申請が必要です。

登録申請対象者

上峰町に住民票または戸籍がある方（除籍された方など、上峰町の戸籍等に記載されている方を含みます。なお、海外に住所がある方は、登録ができません。）

登録に必要なもの

- ・ 登録申請書
- ・ 本人確認書類（運転免許証等）
- ・ *代理申請の場合は、委任状と代理人の本人確認書類が必要です。

通知対象の証明書

- ・ 住民票の写し
 - ・ 住民票記載事項証明書
 - ・ 戸籍附票の写し
 - ・ 戸籍謄抄本
- （それぞれ除票・除籍を含む）

通知内容

- ・ 証明書を交付した年月日
 - ・ 証明書の種別・枚数
 - ・ 交付請求者の種別
- （代理人若しくは第三者の種別）

登録と通知の流れ



平成30年度 上峰町組織図

(平成30年4月)

■普通地方公共団体

総務課 (代表)	☎52-2181
まち・ひと・しごと創生室	☎52-2182
財政課	☎52-7416
税務課	☎52-7411
住民課	☎52-7412
健康福祉課	☎52-7413
産業課	☎52-7415
建設課	☎52-7414
出納室	☎52-2183

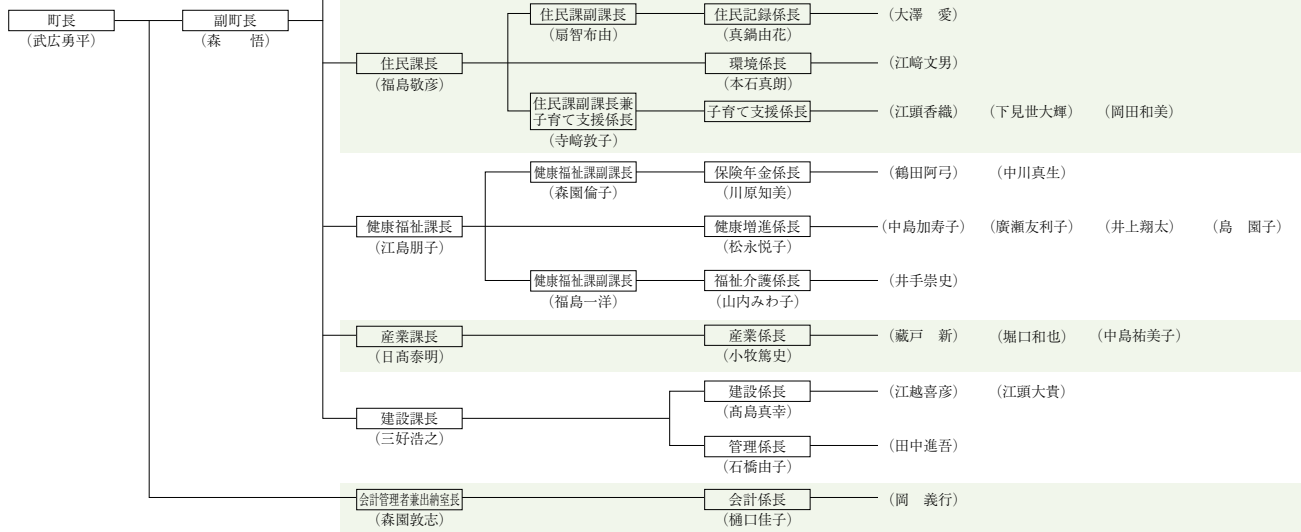

■行政委員会

教育課	☎52-3908
文化課	☎52-4934
生涯学習課	☎52-3833
公民館	☎52-3833

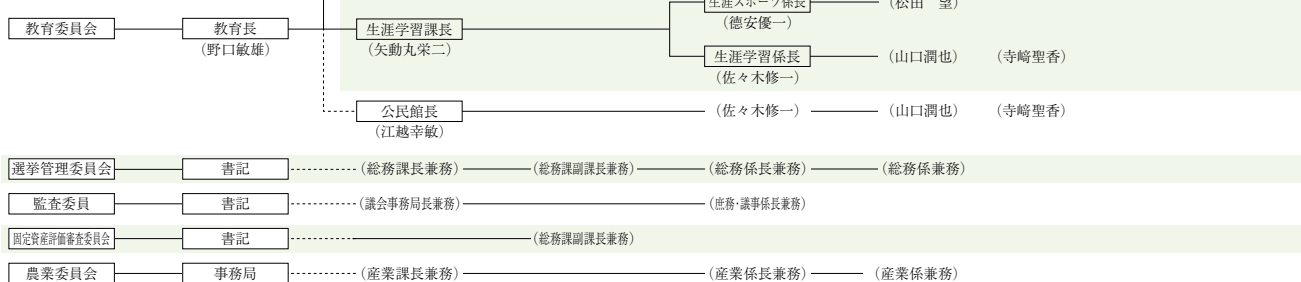

■議 会

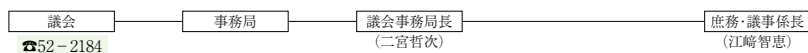

■特別地方公共団体

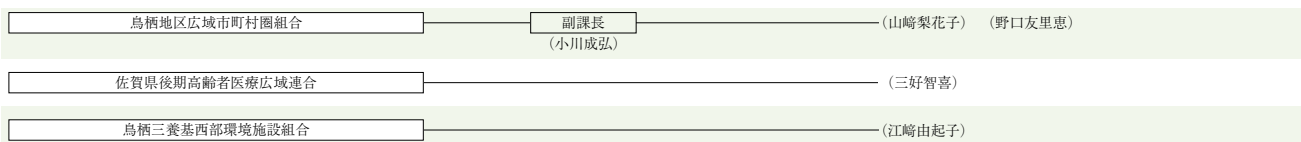

子どもの健診・相談

場所 町民センター

子どもの相談・サークル

健診・相談項目	対象者	健診日	受付時間
2か月児相談	実施月に2か月になる児	5月23日(水)	9時30分 ～ 10時
		H30.3月生	
		6月27日(水)	
		H30.4月生	
乳児健診	実施月に4か月になる児	5月23日(水)	13時 ～ 13時30分
		H30.1月生	
		6月27日(水)	
		H30.2月生	
	実施月に10か月になる児	5月23日(水)	
		H29.7月生	
6月27日(水)	H29.8月生		
1歳6か月児健診	1歳6か月～1歳9か月	6月13日(水) H28.9月生～10月生	13時～13時30分
2歳児相談	2歳6か月～2歳8か月	6月8日(金) H27.10月生～12月生	9時30分～10時
3歳児健診	3歳6か月～3歳9か月	5月10日(木) H26.8月生～9月生	13時～13時30分

✿育児相談(予約制)✿

～毎月1回、育児相談を行っています～

日程 5月7日(月)、
6月4日(月)

時間 10時～11時30分

場所 役場1階 健康相談室

内容

身体測定、離乳食や子どもさんの
栄養相談、育児の悩みなど

※希望される方は、事前に健康福祉課
(保健師)にご連絡ください。

✿育児サークル子育てらんど✿

日程

5月10日(木)、17日(木)、24日(木)
6月14日(木)、21日(木)、28日(木)

時間 受付：10時～10時30分

開始：10時30分

場所 おたっしゃ館

対象 6か月～就園前の子どもさん

内容 歌遊び、季節の行事など

※予約は不要です。入館料は**無料**です。

5月 日曜・祭日在宅医

	医院名	市町名	電話
3日(木)	大島病院	みやき町	0942-89-2600
4日(金)	平井内科	上峰町	0952-53-3737
5日(土)	三樹病院	上峰町	0952-52-7272
6日(日)	光風会病院	みやき町	0942-89-2800

	医院名	市町名	電話
13日(日)	まなこ耳鼻咽喉科クリニック	みやき町	0942-89-1733
20日(日)	東佐賀病院	みやき町	0942-94-2048
27日(日)	上野クリニック	みやき町	0942-94-5085

診療時間は9時～17時まで。必ず医療機関に確認のうえ、受診してください。

国民健康保険の加入や脱退の届出は14日以内に行いましょう!!

健康福祉課 保険年金係 ☎52-7413

国民健康保険に加入するときや脱退するときは、世帯主または加入者自らが届出をしなければなりません。異動があった日から14日以内に健康福祉課保険年金係へ届出をしてください。

詳しくは上記までお問い合わせください。

【国保に加入するとき】	【国保を脱退するとき】
<ul style="list-style-type: none"> ○他の市町村から転入してきたとき (社会保険等に加入していない場合) ○職場の健康保険等をやめたとき ○国保加入者の方の子どもが生まれたとき ○生活保護を受けなくなったとき 	<ul style="list-style-type: none"> ○他の市町村へ転出したとき ○職場の健康保険に加入したとき ○社会保険等の扶養に入ったとき ○国保加入者の方が死亡したとき ○生活保護を受け始めたとき

平成30年度の国民年金保険料月額額は16,340円です!!

佐賀年金事務所 ☎31-4191 健康福祉課 ☎52-7413

平成30年4月から平成31年3月までの国民年金保険料の月額額は、前年度より150円引き下げられ16,340円です。

平成30年度の納付書は、日本年金機構から直接ご本人あてに送付されますので、金融機関、郵便局、コンビニエンスストアで納付してください。また、口座振替やクレジットカードでの納付もできます。

口座振替には、当月分保険料を当月末に振替納付することにより月々50円割引される早割制度や、現金納付よりも割引額が多い6カ月前納・1年前納・2年前納もあり大変お得です。

※納付書の再発行等につきましては、直接佐賀年金事務所にご連絡ください。

年金相談の予約について

「年金の請求・相談」は、事前の予約をいただきますと、待ち時間がなく相談できますので、是非ともご利用ください。

予約連絡先

佐賀年金事務所・お客様相談室 ☎31-4192
(自動音声流れましたら1と2の番号を押してください)



有料広告

Relax 静音・安全なフランスベッドの電動ベッド

body conditioning mattress
BREATHAIR COOL France Bed

電動リクライニングマットレス
ルーバーーム RP-1600N

body conditioning mattress
BREATHAIR COOL France Bed

電動リクライニングマットレス
ルーバーーム RP-1600N

Reha tech 試乗会!

電動アシスト三輪自転車 / 電動三輪車いす

楽しく乗っちゃおう!

フランスベッド販売株式会社「TOSU」

佐賀県鳥栖市東町2丁目896-4 ☎ 0942-87-7780 (営)10:00~17:00

睡眠は私たちの生活に欠かせません。快適な睡眠をご案内させていただきます。ベッドフレームとマットレスを組み合わせる事で多様なタイプのベッドになります。「TOSU」のセレクトショップにはスリープアドバイザーがおりますので、お気軽にご来店下さい。

お客様のご要望には、精一杯ご相談に応じます。

フリーダイヤル 0120-55-2604

全国瞬時警報システム（Jアラート）の全国一斉情報伝達訓練について

☎総務課 総務係 ☎52-2181



日頃より、当町の防災行政に御協力をいただきました。ありがとうございます。

1. 訓練日時
5月16日（水）
11時頃

2. 放送内容
「上り4音チャイム
これは、Jアラートのテストです。（×3回）
こちらは、上峰町です。
下り4音チャイム」

全国瞬時警報システム（Jアラート）とは弾道ミサイル情報、津波情報、緊急地震速報等、対処に時間的余裕のない事態に関する情報を人工衛星及び地上回線を用いて国から送信し、防災行政無線（同報系）等を自動起動することにより国から直接住民に対し緊急情報を瞬時に伝達するシステムです。

当日は、防災行政無線から訓練報が放送されますので、御理解と御協力をよろしくお願いたします。



記

狂犬病予防 集合注射を実施しました ～犬のふん回収にご協力をお願いします～

☎住民課 環境係 ☎52-7412

4月6日（金）、8日（日）、22日（日）に狂犬病予防集合注射が実施されました。

今回は飼い主の方々への“犬のふん”回収の啓発のために、回収用のスコップと袋を配布しました。

スコップと袋は、ふんの放置が少しでも無くなるよう啓発して欲しいと、町内の善意ある方からご寄付いただいたものです。

ふんを放置する一部の飼い主のせいで、犬を飼われている方全体が肩身の狭い思いをすることになります。ふん放置は地域にとって**迷惑行為**ですので、必ず飼い主にて回収するようお願いいたします。

狂犬病予防注射は、法律で毎年接種することが決められています。

今回の集合注射に参加されなかった飼い主さんは、随時動物病院にて予防接種を受けるようお願いいたします。

※注射済票交付手続きがありますので、接種後は役場までお越しください。



生ごみ処理機器購入費用の一部を補助します

上峰町ではごみ減量への取り組みの一つとして生ごみ処理機器購入費用の一部を補助しています。生ごみ処理機を使用すると生ごみの量を減らせるだけでなく、たい肥として利用できたり、台所が衛生的になるメリットがあります。

補助金の額

①生ごみコンポスト化容器	購入金額の1/2	上限	2,000円
②電動生ごみ処理機	購入金額の1/2	上限	20,000円

申請を希望される方は住民課環境係（☎52-7412）の窓口までお越しください。



住宅用太陽光発電システム設置費用の一部を補助します

上峰町では地球温暖化問題への取り組みの一つとして住宅用太陽光発電システム設置費用の一部を補助しています。

補助金の額

出力1kW当たり20,000円とし、上限80,000円

申請を希望される方は住民課環境係（☎52-7412）までお問い合わせください。



平成30年工業統計調査を実施します



☎まち・ひと・しごと創生室 ☎52-2182



工業統計調査は我が国の工業の実態を明らかにすることを目的とした統計法に基づく報告義務がある重要な統計です。調査結果は中小企業施策や地域振興などの基礎資料として活用されます。調査時点は30年6月1日です。調査票へのご回答をお願いいたします。

統計調査員の登録者を募集しています

☎まち・ひと・しごと創生室 広報企画係 ☎52-2182

上峰町では、町が国から委託を受けて行う各種統計調査の調査事務に従事していただく統計調査員の登録者を募集しています。統計調査員の任期はほとんどの調査で2か月程度です。調査終了後に国が定める基準に基づく報酬をお支払いします。報酬額は、調査の内容、受持ち件数などによって異なりますが、1調査で概ね2〜6万円程度です。登録後は、調査を実施する度に活動を希望されている行

有料広告

相続手続 (家や田や畑が亡くなった方の名義になっている)
遺言書 (死んだら、家や土地の名義はどうなるだろう)
 その他 建設業許可・産業廃棄物・内容証明・車庫証明等

ゆずりは しげみ
行政書士 杠 繁美 日本行政書士会登録番号 05410974

〒842-0121 神崎市神埼町志波屋3627
 TEL 0952-53-1747 携帯 090-8836-5630
 ホームページ

■ 行政書士には守秘義務があります、お気軽にご連絡ください。■

政区の調査の内容、日程などをお知らせし、調査への従事が可能であれば仕事を依頼します。簡単な面談選考の結果、登録調査員として登録を行います。選考のため、応募された方全員が登録されるとは限りませんので、あらかじめご了承ください。

ごみの焼却（野焼き）は法律で禁止されています！

問 住民課 環境係 ☎52-7412

「近所で野焼きをされており、煙がすぐく
て窓が開けられません。」「洗濯物に臭いが
ついて困っています」などの苦情が後を絶ち
ません。

野焼きには農業・林業などを営むために行
うものなど、法律上例外として認められてい
るものもありますが、廃棄物の処理及び清掃
に関する法律により**ごみの焼却は原則禁止**さ
れています！

ごみを焼却すると悪臭や煙・有毒ガス等が
発生し、周りの人に迷惑をかけてしまいます。

法律上例外として認められている焼却で
あっても、近隣住民の方から苦情がある場合
は、指導の対象となる可能性がありますので、
風向きや時間帯等を考えて周りに迷惑をかけ
ないように必要最小限に行ってください。

違反者には…
・5年以下の懲役もしくは1,000万円
以下の罰金、またはこの両方が科され
ます

自然・生活環境が守られるよう、ごみの適
正な処理について町民の皆様や事業者の一層
のご理解とご協力をお願いします。



6月3日(日)は県内一斉「ふるさと美化活動」の日です ～家族みんなで参加しよう!!～



問 住民課 環境係 ☎52-7412

町民のみなさん9,500人が1
つのごみを拾うと町から9,500
個のごみが減ります。

6月3日(日)は、佐賀県内全域
において、県内一斉「ふるさと美化
活動」が実施されます。

上峰町におきましても「**環境にや
さしいまちづくり上峰**」をスローガ
ンに区長会（環境美化推進員）を中
心として、町内全域を左記の日時で
一斉清掃を実施しますので、多くの
住民の皆様のご参加、ご協力をお願
いします。

日 記

6月3日(日)

6時30分～7時30分まで

(1時間程度、雨天時は6月10日
(日)に順延します)

場 所

お住まいの地域（地区）

拾うごみの種類及びごみの処理

☆拾うごみは、紙くず・空き缶・
空ビン等です。

☆ごみの種類（燃えるごみ・燃え
ないごみ）に分けて袋に入れて
ください。

☆集めたごみは、各地区の収集場
所にまとめて出してください。

※危険な箇所では実施しない！
※危険物・粗大ごみは拾わない！

事故の無いように十分注意し、み
んなで楽しく実施しましょう。

てんりゅうくんのごみ減量速報

1人当たりごみ排出量（月間）

可燃・不燃・粗大ごみ合計

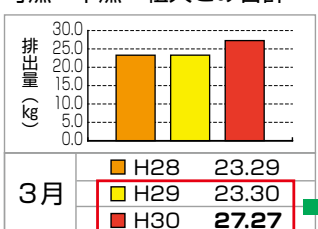

前年同月比
+ 3.97 kg

資源物の回収量（月間）

皆様のご協力で集まった資源物

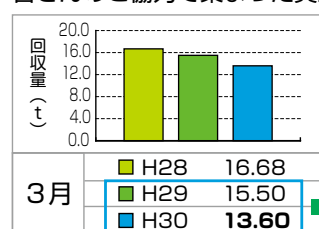

前年同月比
- 1.90 t

※施設で燃やすごみは、40%近く水分が含まれています。生ごみ等の水切りのご協力をお願いいたします。

平成30年度上峰町区長名簿

平成30年4月1日

地区名	氏名	備考
鳥越	筒井善一	再任
屋形原	石橋隆義	再任
船石	楠川政宏	再任
堤	武廣通明	再任
切通	久米琢馬	再任
井手口	小山和夫	再任
郡境	末次憲昭	再任
下津毛	田中敏春	新任
上坊所	渡邊信利	再任
下坊所	岡英規	再任
三上	宮崎昌平	再任
上米多	福島毅	再任
下米多	松田鉄夫	再任

地区名	氏名	備考
寺家一	大石彦志	再任
寺家二	鶴田節男	再任
井柳	鶴田正義	再任
西前牟田	鶴田正彦	再任
坊所新村	平井繁利	再任
東前牟田	馬場紘彦	再任
八枚	江島春吉	再任
江越	江越貢	再任
碓	碓久生	再任
江迎	中山義行	新任
中村	原楨和彦	再任
九丁分	江口正光	再任

第57回 上峰町消防団表彰・入退団式開催される

4月8日(日)に上峰町民センターにおいて、上峰町消防団表彰・入退団式が開催されました。

永きにわたり防災の担い手として活躍され退団された7名の皆さま、大変ご苦労さまでした。今後も消防団活動にご支援をお願いします。

今年度の上峰町消防団は、15名の新入団員を迎え、大坪安彦団長以下171名体制で活動します。

消防団員の皆さまには、これからも町民の生命と財産を守るために、訓練等に励んでいただきますようお願いいたします。

被表彰者(敬称略)

◆日本消防協会会長表彰

・精績章 第4部 石松 和彦

◆佐賀県知事表彰

・永年勤続功労章 第3部 西村 雅一

◆三養基郡消防協会会長表彰

・優良部 第4部 大坪 弘幸

・功績章 第1部 上林 智

・永年勤続章 第4部 小川 成弘

第4部 最所 正秀

◆上峰町長表彰

・出動優良部 第3部 大隈 亮介

・優良団員 第1部 牟田 秀明

第2部 牟田 秀明

第3部 大隈 亮介

第4部 原 克博

◆上峰町消防団長表彰

・出動優良部 第2部 田中 進吾

・優良団員 本 部 大隈 博之

第1部 田中 進吾

第2部 大隈 博之

第3部 碓 卓典

第4部 菅原 信二

第3部 藤吉 輝矢

第4部 菅原 信二

新幹部一覧

役職名	氏名	管轄地区
団長	大坪 安彦	町内全域
副団長	手塚 邦明	
	石橋 信	
本部長	江越 喜彦	
女性部部长	高島 雅	大字前牟田
第1部部长	石山 達範	
第2部部长	高島 健児	
第3部部长	八谷 孝文	
第4部部长	堤 裕之	大字堤



グラウンドゴルフ大会の結果について

大会名 3月上峰町G.G月例大会
 主管 上峰町G.G協会
 期日 3月23日
 場所 中央公園
 ゲーム 8ホール×3=24ホール
 成績 個人

順位	氏名	打数 (ホールインワン数)
優勝	松本 光子	49打(2)
準優勝	田中日出夫	49打(2)
3位	嘉村 正利	50打(3)
4位	坂本美智子	51打(2)
5位	林 功	53打(2)

5月の小・中学校行事

小学校の行事

2日(水) 1年生を迎える会、春の遠足(給食なし)
 7日(月)～14日(月) 家庭訪問
 15日(火) 学年朝会
 16日(水) ハイパーQUテスト(1～6年生)
 17日(木) 新体力テスト(全学年)
 22日(火) プール掃除(6年生)
 25日(金) 不審者対応避難訓練

中学校の行事

7日(月)～8日(火) 実力テスト(3年生)
 10日(木) 校外学習(2年生)
 10日(木)～11日(金) 宿泊訓練(1年生)
 10日(木)～12日(土) 修学旅行(3年生)
 14日(月) 振替休日(3年生)
 16日(水) 内科検診(1年生)
 18日(金) 歯科検診(3年生)
 21日(月)～6月1日(金) 教育相談
 23日(水) 腎臓検診(全学年)
 25日(金) 中央委員会(昼)
 28日(月) 学級討議、各部委員会(放課後)
 29日(火)～30日(水) 実力テスト
 30日(水) 生徒集会、JRC結団式

町民体力づくり歩こう大会

4月15日(日)町民体力づくり歩こう大会を開催しました。前日よりあいにくの雨模様でしたが、開催時には晴天になり、568人の町民の皆さまが鎮西山に参集されました。

開催に向けてご尽力いただいた各分館長をはじめ、交通安全指導員の皆さま、スポーツ推進委員の皆さま、関係各位にお礼申し上げます。

また、参加者予想クイズピタリ賞は2名の該当があり、記念品を贈呈しました(田村心彩様(三上)、横田かずや様(上米多))。

分館順位は次のとおりです。

A
ブロック

1位 鳥越・屋形原
 2位 上米多
 3位 上坊所

B
ブロック

1位 江迎
 2位 八枚
 3位 堤



第68回上峰町成人式で植樹した桜が満開になりました!!

平成29年12月30日に第68回上峰町成人式記念植樹式で植樹した桜が満開になりました。



ニュースポーツ講習会 開催!

ニュースポーツをぜひ体験してみませんか? どなたでも自由に参加できます!

日時 5月10日(木)
20時~

場所 体育センター

持参するもの

体育館シューズ

体験ニュースポーツ

アジャタ、いごてだま、

ニュースポーツ(わなげ、卓球バレー)

ニュースポーツ指導

上峰町スポーツ推進委員会

☎上峰町教育委員会 生涯スポーツ係

☎52-3833



▶いごてだま



▶アジャタ



有料広告

法、戒名墓石彫刻

※墓所が上峰町周辺。

通常 20,000 円を **税込 18,000 円** ※立地条件によって金額が異なります。

御本尊 ご先祖様 そして家族に感謝

墓石



吉野ヶ里町田手 1817-12 TEL・FAX0952-52-2210

WEB [石裕社](#) [検索](#)

有料広告

看板のない小さなパソコン教室です
全て個別指導 完全予約制 お電話ください!
パソコンをお持ちでない方も OK!

0952-**52-8110**

(担当: 飯田)

パソコン教室
生徒さん募集!

◆継続してゆっくりしっかり学びたい

◆パソコンを楽しむ趣味にしたい

◆知りたいことだけ教えて◆学校・地域の役員になった

◆職場で困っている◆家族や友人には頼みにくい

あなたの
お困り事は?

1レッスン2時間 開始時刻:9:30、13:00 土日祝も営業 不定休

ケアンドジェイばそこん教室

上峰町坊所 3231-1-1-201 上峰中から 300m 駐車場完備

平成30年度 公民分館長名簿

平成30年度の各地区公民分館の分館長が委嘱されました。公民館行事等の活動についてご尽力いただきます。

会 長 吉富 祐介 分館長

副会長 原 直弘 分館長

分館名	分館長名	新任・再任
鳥越・屋形原	久佛 常嗣	再任
船 石	諸永 敏明	再任
堤	北島 満	再任
切 通	鮎川 健三	再任
井手口	原 直弘	再任
郡 境	江頭 弘満	新任
下津毛	原 浩真	新任
三 上	江崎 文男	新任
上坊所	小野 清人	再任
下坊所	八谷 保秀	新任

分館名	分館長名	新任・再任
上米多	野口 敏彦	新任
下米多	井上 正和	新任
前牟田	西村 雅憲	新任
江 越	北島 政彦	再任
碓	大橋 哲哉	再任
江 迎	中山 義明	新任
八 枚	江頭 健作	新任
九丁分	吉富 祐介	新任
中 村	原楨 信二	再任

俳句

それぞれに歩み始める四月かな

梅咲くや幼き想い天満宮

啓蟄や老いも身軽に衣を払う

春や濃き童等踏みし田畦道

湯煙や月もおぼろな露天風呂

春来るや色とりどりのランドセル

こちよき風のぬくもり春の潮

井手口 鶴田ふさ子

坊 所 稲益志津子

郡 境 小出 満

江 迎 吉田 茂

江 越 江越 幸

坊 所 稲益 正清

三 上 濱久保 恒

短歌

学童が堀りしとゆう深き防空壕

戦争が残せし永久の傷跡

縁ありて若き日よりの幾星霜

八十路の今も常に手を添え

起きるのもまだ早すぎる床の中

句を詠むあたま動く音のし

鳥原へ朋友と連れ立ち道向ふ

湯船待たるる天草も見ゆ

人生は書いては消して又書いて

心に残る色を出すまで

下津毛 野口ヒデ子

坊 所 稲益志津子

坊 所 稲益 正清

江 迎 吉田 茂

江 越 江越 幸



公民館教室（どなたでも参加できます！）

ふれ愛・粋いきセミナー & 女性セミナー

【開講式】 健康教室「薬と上手なつきあい方」

【日 時】 5月31日(木) 10時～11時30分

【場 所】 町民センター ホール

【講 師】 エイト薬局 三根店
福島 美智子先生

社協バス利用行程及び経由地区

第1便 8時20分

九丁分 ⇒ 江迎 ⇒ 碓 ⇒ 江越 ⇒ 八枚 ⇒ 大坪建設 ⇒ 前牟田 ⇒ 坊所新村 ⇒ 井柳 ⇒
米多団地 ⇒ 寺家 ⇒ 学習施設 ⇒ 上米多 ⇒ 町民センター

第2便 9時20分

船石 ⇒ 鳥越 ⇒ 塚原 ⇒ 屋形原 ⇒ 堤 ⇒ 切通 ⇒ 井手口 ⇒ 住宅前バス停 ⇒ 町民センター

ふれ愛・粋いきセミナー現地研修 申し込みのご案内

【日 時】 平成30年7月13日(金)

出発8時 帰着18時

【行 程】 元乃隅稻成神社、角島大橋

【参加費】 お一人様代金 4,000円

（食事代、交通費込み）

【先 着】 40名様（現金を添えて申し込みください。）

※予定人数に達し次第締め切らせていただきます。

【申込受付開始日】 5月31日（木） 8時30分から

問 上峰町公民館（担当：山口、寺崎） ☎52-3833

行ってみよう！まちのとしょかん ー上峰町図書館利用案内ー

こんにちは、上峰町図書館です。町内にお住まいの方、通勤、通学されている方、鳥栖市、みやき町、基山町にお住まいの方は当館の図書の貸出利用ができます。図書館利用カードは0歳の赤ちゃんから作ることができます。小学生以下のお子様には黄色の図書館バックをさしあげております。図書館の本はHPからも検索・予約ができます。（予約にはパスワード登録が必要です）

- 【蔵書冊数】約6万冊 【雑誌】46タイトル 【新聞】5紙
- 【貸出冊数】何冊でも借りることができます。
- 【貸出期間】15日間
- 【休館日】毎週月曜日、第一火曜日（館内整理日）、祝日、年末年始
- 【開館時間】10時～18時
- 【住 所】上峰町大字坊所606（上峰町ふるさと学館1階）
☎52-4934



上峰町図書館の新聞紹介

図書館の新聞は「佐賀新聞」「西日本新聞」「朝日新聞」「読売新聞」「毎日新聞」の合計5紙の朝刊を置いています。

新聞はコーナー横のソファでゆっくり閲覧できます。

なお、「佐賀新聞」については平成5年の開館当時の分から保存、その他の新聞は過去1年分は保存しております。必要な個所は複写サービス（有料：1枚10円）もしています。※当日の朝刊は複写できません。

どうぞ、ご利用ください。



4月23日は「子ども読書の日」4月23日～5月12日はこどもの読書週間です。

小さいときから本を読む楽しさを知っていることは、子どもが大きくなるためにとっても大切なことです。「こどもの読書週間」は、大人が本を子どもに手わたす週間でもあります。ご家族みなさんで図書館へおいでください。

毎日、お子さんに本を読んであげましょう！

5月 おはなしのじかん ～ 毎週土ようび 15時から ～

絵本の読み聞かせや、簡単な工作で楽しい時間をすごそう！

❖日 時 12日（土）・19日（土）・26日（土）
15時～15時30分

❖対 象 幼児～小学校低学年向け

❖場 所 上峰町図書館 視聴覚室

※参加は無料で、申込みはいりません。

CALENDAR

5月 休館日カレンダー

日	月	火	水	木	金	土
		1	2	3	4	5
6	7	8	9	10	11	12
13	14	15	16	17	18	19
20	21	22	23	24	25	26
27	28	29	30	31		

休館日：毎週月曜日、祝日

※ の日はお休みです。
※毎月第1火曜日は館内整理日です。

※開館時間
10時～18時

上峰町図書館の新刊情報・蔵書検索・本の予約などは図書館ホームページをご覧ください。

（本のWEB予約には図書館利用カード登録が必要です）

【ホームページアドレス】<https://kamimine.milib.jp/>
または

上峰町ふるさと学館



←スマートフォンからはこちら

☎上峰町ふるさと学館
（上峰町図書館）
☎52-4934





ひよ子ルーム開設

【日 時】 5月15日(火) 10時～11時

*お電話での事前申し込みが必要です。

☎ひよ子保育園かみみね ☎52-2186

担当：古賀、大塚

天気の良い時は園庭遊びを行います。

その後は、お父さん、お母さんへのプレゼント製作を行う予定です。

楽しみにしておいてください。

お友だちとお誘い合わせの上、お気軽にご参加ください。

*動きやすい服装で、必要に応じて帽子と水筒をご持参ください。

3月24日は卒園式でした。

上峰小学校牟田校長先生をはじめ、たくさんの方にお祝いしてもらい、早く1年生になりたいそら組さんでした。(掲載されるときは、元気な1年生ですね)

運動会やお遊戯会、YY交流会など「上手に踊りたい、勝ちたい」との気持ちで、一生懸命練習しましたね。

涙を流すこともあったけど、子ども達は諦めずに頑張りました。この一年でたくさん成長した子ども達、小学校でもたくさんお友だちを作って楽しい小学校生活を送ってくださいね。



*保育園利用について、お尋ね等ありましたら、お気軽にお電話ください。

ひかりこども園
5月 生き生き子育て応援します

園庭開放(おでかけ広場)

【日 時】 5月11、18、25日

10時～11時 お天気のよい金曜日

*予約不要です。育児で不安や困ったことなど、お気軽にご相談ください。

*園の様子を載せているブログもあります。

“みんな元気!あし元気!”

子どもの足は大人の足と比べて柔らかく、硬い骨になる7歳頃までは、足の骨の形成にとって大切な時期と言われています。また正しく歩くことで、血液を押し上げるポンプのような役目を果たしてくれるので、『第二の心臓』とも呼ばれるほどです。春の季節に元気に走り回る子の為に、正しい靴選びを!



▲トイレットペーパーの芯を使ったアイデアいっぱい面白い作品です

☎ひかりこども園 かみみね子育て支援センター ☎52-9900 ☎52-0406 担当：天野・牛島

かみみね幼稚園
わくわくひろば・園庭開放のご案内

～わくわくひろば～(未就園児教室)

◆運動あそび◆

スポーツクラブの先生の指導で、親子で楽しめる遊びです。

【日 時】 5月23日(水)

10時～11時

【受付開始日】 5月16日(水)

【対象児】 1歳児～4歳児

【場 所】 認定こども園かみみね幼稚園

ぶれいるーむ



☆ご参加いただくには、お電話での事前申し込みが必要です。

☆着替えや飲み物等は、各自でご準備ください。

★詳細につきましては、「かみみね幼稚園ホームページ」をご覧ください。

～園庭開放 & ままカフェ～

園内外で遊んだり、来園された方々とお茶を飲みながら、お話しませんか?

【日 時】 5月24日(木)

9時～12時

【対象児】 0歳児～4歳児

【場 所】 認定こども園かみみね幼稚園 園庭
ぶれいるーむ等



◎天候不良の場合は、ママカフェのみとさせていただきます。

◎事前のお申し込みは必要ありません。

◎お友だちやご近所の方をお誘い合わせの上、お気軽にご参加ください♪♪

★子育てに関するご相談や就園に関するご相談も行っておりますので、気軽にご活用ください。

☎認定こども園 かみみね幼稚園 ☎52-5073 担当：古賀

【かみみね幼稚園ホームページ】 <http://www.midorigakuen.net>

**ご注意ください!!****安売りにつられて通ったら…
高額な健康食品を売りつけられた**

- 無料や安価で販売される食品や日用品を目当てに、空き店舗等を利用した会場に通っていたところ、高額な健康食品等を勧められたという相談が寄せられています。
- 通い続けて顔見知りになり、言葉巧みに勧誘を受けると、断り切れなくなる場合もあります。安易にそのような場に行かないことが大切です。
- 会場に足を運んでしまった場合は、勧誘されても必要がなければその場できっぱり断りましょう。
- 困ったときは、お住まいの自治体の**消費生活センター**等にご相談ください。
(発行：独立行政法人国民生活センター)

消費者ホットライン188

- 電話番号3桁を押してください。
- お近くの自治体の消費生活相談窓口をご案内いたします。

上峰町消費生活相談

- 【相談日】 毎月第2・第4火曜日
 【受付時間】 9時～15時
 【場 所】 役場別館2階会議室
 問 総務課 総務係 ☎52-2181

**家計の困りごと相談日のお知らせ**

相談支援員があなたの困りごとをお聴きします。一緒に考えながら、しっかりとした生活を取り戻せるようお手伝いします。

- 【相談日】 5月11日(金)、6月8日(金)
 7月13日(金)、8月10日(金)
 9月14日(金)、10月12日(金)
 11月9日(金)、12月14日(金)
 1月11日(金)、2月8日(金)
 3月8日(金)
- 【時 間】 10時～16時
 【場 所】 役場別館2階会議室
 【予約窓口】 佐賀県家計の困りごと相談室
 ☎36-8402

前日までに予約をお願いします。

**無料法律相談会の開催について**

裁判所では、5月3日の憲法記念日を中心とした憲法週間を設定しており、この憲法週間行事として、無料法律相談会を下記のとおり開催します。

記

【日 時】

5月10日(木)

〔午前の部〕10時～12時30分

(相談者の人数によっては、午後の部で相談をお受けする場合があります。)

〔午後の部〕13時～15時

※受付時間は14時30分まで

【場 所】 「佐賀県弁護士会館」2階

(佐賀市中の小路7番19号)

【相談内容】

金銭、土地、建物、交通事故、架空請求、振込詐欺、相続、夫婦・親子関係、成年後見など

【相談員】

佐賀県弁護士会弁護士、裁判所書記官、家庭裁判所調査官

※裁判所の職員は、裁判所手続の相談を受ける。

【主 催】 佐賀地方・家庭裁判所

【共 催】 佐賀県弁護士会

【問い合わせ先】

佐賀地方・家庭裁判所 総務課 庶務係

☎38-5604

【その他】

予約不要(当日、先着順で受付を行います。)

相談時間は1人20分程度です。

駐車場には限りがありますので、できるだけ交通機関をご利用ください。

**消費生活センター等をかたる不審な電話やはがきにご注意ください!!**

消費生活センター等をかたる不審な電話やはがきに関する相談が寄せられています。

<消費者庁から皆様へのアドバイス>

- 消費生活センターは、消費生活センターに相談をしたことのない方に電話をかけたりはがきを送ったりすることはありません
- 消費生活センターの相談料は無料であり、どのような名目でも、消費生活センターから消費者の皆様にお金を請求することは絶対にありません
- 連絡してきたのが本物の消費生活センターなのか、少しでも疑問や不安を感じたら、電話やはがきで指定された電話番号ではなく、**消費生活センター「188(いやや!)**番にお電話ください



上峰町老人クラブだより

♪ふれあい喫茶♪

- 【場 所】 中央公園管理棟
ミーティングルーム
- 【日 時】 5月11日（金）、25日（金）
10時30分～15時30分
- 【料 金】 コーヒー&ケーキ付 200円



★60歳以上の方会員大募集中

みんなで楽しく活動していきましょう❀

問 上峰町老人クラブ事務局 ☎53-8155



介護保険住宅改修施工事業者登録（更新）のお知らせ

鳥栖地区広域市町村圏組合では、介護保険に基づく住宅改修を行う場合、住宅改修施工事業者の登録が必要です。介護保険住宅改修施工事業者の登録（更新）を希望する事業者は、下記のとおり登録申請をしていただきますようお願いします。

なお、平成30年6月に実施予定の登録研修の受講を登録条件としています。

また、今回登録申請をされない場合は、平成31年7月まで登録できませんのでご注意ください。

記

【申請期間】

5月1日（火）から
5月31日（木）（必着）

【提出書類】

- ①住宅改修施工事業者登録（更新）申請書
- ②住宅改修施工事業者業務概要書
- ③住宅改修の施工に係る誓約書
（提出書類は、鳥栖地区広域市町村圏組合ホームページからダウンロードできます。）

【提出場所】

鳥栖地区広域市町村圏組合
介護保険課 給付係

問 鳥栖地区広域市町村圏組合
介護保険課 給付係
☎0942-81-3315 ☎0942-81-3316



介護保険嘱託員募集について

鳥栖地区広域市町村圏組合では、介護保険嘱託職員を下記のとおり募集します。（おおむね3ヶ月間の試用期間を経て、嘱託職員として採用されます。）

応募を希望される場合は、必要書類を5月31日（木）までに、下記提出先へ持参または郵送してください。（同日必着）

面接にて選考を行いますが、結果は合否に関係なく応募のあった方全員に通知します。

申込方法など詳しくは、鳥栖地区広域市町村圏組合介護保険課地域支援係（☎0942-81-3111）までお問い合わせください。

業務名	地域包括専門員
業務内容	地域包括支援センターに係る次の業務 ①地域包括支援センターの運営に関する確認、指導 ②地域包括支援センターに関する諸会議の資料作成 ③その他
応募資格	普通運転免許を有する人で、次のいずれかに該当する人。 ①介護支援専門員の資格を有する人（介護事業所等において、介護支援専門員業務の実務経験が3年以上の人が望ましい。） ②社会福祉士の資格を有する人（介護事業所等における実務経験が3年以上の人が望ましい。） ③保健師の資格を有する人 ④看護師の資格を有する人（介護事業所等における実務経験が3年以上の人が望ましい。）
募集人数	若干名
任用期間	7月1日から（試用期間3ヶ月）
勤務形態	月曜日～金曜日（祝日を除く） 9時15分～17時15分 （試用期間中は、8時30分～17時15分）
賃金	〔臨時職員として研修期間中〕 日給 9,320円 〔嘱託職員として採用後〕 月給 195,700円 《社会保険・雇用保険あり》
申込期間	5月1日（火）から5月31日（木）まで
面接日	6月中旬（別途連絡）
必要書類	①申込書（下記の様式を印刷してご記入ください。） ②市販の履歴書に写真を添付したもの ③資格を証明する書類の写し
申込書提出先	〒841-0037 鳥栖市本町3丁目1494-1 鳥栖地区広域市町村圏組合 介護保険課地域支援係



第39回 青少年国際交流キャンプ 参加者募集

富士山麓の自然豊かなキャンプ場で、全国から集まる青少年（日本人・外国人）が、キャンプ生活や富士登山などの野外活動を共にしながら友情を深め、様々な体験を通して、「仲間づくり」「チャレンジ」の大切さや友だちと協力し助け合う楽しさを学ぶことを目的とします。

- 【期 間】 7月31日（火）～8月4日（土）
4泊5日
- 【場 所】 静岡県立朝霧野外活動センター
- 【定 員】 日本人80名
外国人20名
- 【対 象】 小学3年生～中学3年生
- 【内 容】 富士登山、テント生活体験、
野外炊飯体験、キャンプファイヤー、
ワイドゲームなど
- 【締 切】 7月5日（木）
- 【参加費】 右記までお問い合わせください。
- 【説明会】 6月23日（土） 15時30分～16時30分
福岡会場
エムアテイン博多駅前 会議室
（福岡市博多区博多駅前3-25-24
八百治ビル5階） ☎092-477-8050

【お問い合わせ・資料請求先】

公益財団法人 国際青少年研修協会
☎03-6417-9721
✉info@kskk.or.jp
〒141-0031 東京都品川区西五反田7-15-4
第三花田ビル4階
【ホームページ】 <http://www.kskk.or.jp>



第71回 県民体育大会 ゴルフ競技市町大会

- 【開催日】 7月1日（日）
- 【参加資格】
- ①上峰町に住民票（又は特別永住者証明書）を置く者で、引き続き当該地に居住していること。
 - ②開催年の4月1日現在で、18歳以上（全日制高校生を除く）であること。
- 【選手選考人数】
- ・男子一般の部…4名
 - ・男子60歳以上の部…3名
 - ・女子の部…2名
- ※町より計9名の選手を選出。
※年齢は、平成30年4月1日現在とする。
- 【予選の時のプレー料金】
- キャディー付き…10,000円（税別）
セルフ……………8,000円（税別）
※協会登録費をお支払いいただきます。（2,000円）
- 【参加申込】
- 参加希望者は、上峰町ゴルフ協会まで
☎090-2717-7332（小野清人）
- 【申込締切】 6月18日（月）まで
- 【予選会場】 佐賀カントリー倶楽部
☎0942-89-2049



5月 エコライフ講座

- 【内 容】 甘酒麴から甘酒作り
「冷凍可能な固練り」
- 【場 所】 鳥栖・三養基西部リサイクルプラザ 調理室
- 【日 時】 5月20日（日）
10時～12時
- 【材料費】 700円
- 【持ってくる物】
エプロン、三角巾、
広口の1000mlの容器
- 【募集人員】 20人
- *事前に申込みをしてください。
*応募者多数の場合は抽選となります。



エコマーケット・もったいななか市も
同時開催!!

皆様のご来場をお待ちしております。

①問 鳥栖・三養基西部リサイクルプラザ
月曜日～金曜日 8時30分～17時
☎0942-94-9313 ☎0942-94-5310



5月の人権・行政相談

【日 時】 5月16日（水） 9時～12時
 【場 所】 役場別館2階会議室
 【担 当】 ・人権擁護委員 久米 琢馬
 末次 憲昭
 碓 敬子
 ・行政相談委員 倉本 信幸



5月の消費生活相談

【日 時】 5月8日（火）、22日（火）
 9時～12時／13時～15時
 【場 所】 役場別館2階会議室
 ☎総務課 総務係 ☎52-2181
 【近隣市町】 ※時間は上記と同様。
 ・みやき町【相談日】 毎週月・水曜日
 ☎企画調整課 ☎0942-89-1655
 ・吉野ヶ里町【相談日】 毎週木曜日
 ☎商工観光課 ☎0952-37-0350
 ・神崎市【相談日】 毎週火・金曜日
 ☎商工観光課 ☎0952-37-0107

近隣市町と消費生活相談窓口の広域連携をしていますので、上記の相談窓口へも相談が可能です。



女性のための総合相談

配偶者等からの暴力でお悩みの方、ご相談ください。ひとりで悩まず、どんな相談でも私たちに声を聞かせてください。

相談は、佐賀県DV総合対策センターの相談員がお受けいたします。

【日 時】 5月24日（木） 10時～16時
 【場 所】 役場別館2階会議室



町長交際費を公表します

平成30年（3月支払分）

区 分	件 数	支出額(円)
祝 儀	0	0
会費等	0	0
賛助・協賛等	0	0
賞品・記念品等	0	0
慶 弔	0	0
合 計	0	0



子ども食堂なごみ お知らせ

《コンセプト》

- ☆子どもたち その家族の絆を大切にする。
- ☆健康と個々の心の栄養を養う。
- ☆自然の環境の中でなごんでもらい心身ともに健全化をはかる。
- ☆地域の高齢者の方々と子どもたちの絆をつなぎ、多世代交流を目指す。

【日 時】 毎月1回 第1土曜日
 11時30分～15時

【場 所】 上峰町堤1651-269
 喫茶和み ☎52-1566

【料 金】 1人 300円

おてつだいができたら100円引き

5歳以下は無料 **（おかわり自由）** いっぱい食べてね!!

地域の高齢者の方々も遠慮なくお越しください!!

【検 索】

インターネット検索：「子ども食堂なごみ」

※毎月のメニュー・お知らせ覧を見てください。

5月5日は、「大海老フライ」、「白身フライ」
 「スープ」、「サラダ・フルーツ」



防災活動に積極的に取り組もう



挑戦しよう地域行事との連携を!

1月 お火たき、七草

初期消火訓練
 炊き出し訓練
 防災資器材の点検・確認

4月 お花見、登山、清掃活動

情報伝達訓練
 避難訓練
 危険箇所確認

5月 運動会

要援護者搬送訓練
 講習会(防火・防災・救命)

7月 夏祭り、盆踊り

防災資器材の点検・確認
 危険箇所の把握

9月 敬老会

要配慮者の把握



12月 餅つき

要配慮者の把握
 児童や保護者への啓発
 消防団員の入団募集

上峰町防災士会

HAPPY BIRTHDAY 5月のハッピーバースデー



しもざかいだ はやと

下境田 颯斗くん



下坊所

平成28年
5月9日生まれ(2歳)
家族からのメッセージ…
2歳の誕生日おめでとう♡♡
これからも踊るのが大好き♡
癒しのにこにこはやとでいてね♡♡



まつせ あずさ

松瀬 杏彩ちゃん



三上

平成26年
5月12日生まれ(4歳)
家族からのメッセージ…
4歳のお誕生日おめでとう♡
これからも元気で明るい女の子
でいてね~!!



下坊所

平成29年
5月6日生まれ(1歳)
家族からのメッセージ…
にこにこ笑顔のまゆちゃん♡
ハイハイが速くなり、つたい歩
きもできるようになったね!
成長が楽しみだよ♡



かつなが まゆ

勝永 真由ちゃん



下坊所

平成25年
5月27日生まれ(5歳)
家族からのメッセージ…
アイスが大好きゆいちゃん♡
しっかりお姉ちゃんをしてく
れてありがとう♡
家族でたくさんお出かけしよ
うね♡



かつなが ゆい

勝永 結衣ちゃん



おおや さつき

大宅 皐月ちゃん



下津毛

平成29年
5月25日生まれ(1歳)
家族からのメッセージ…
1歳のお誕生日おめでとう☆
これからもかわいい笑顔を
たくさんみせてね♪
2人で仲良くあそんでね☆



おおや いっせい

大宅 壱惺くん



上坊所

平成24年
5月8日生まれ(6歳)
家族からのメッセージ…
☆誕生日おめでとう☆いよ
いよ年長さん!楽しい1年に
なりますように♡



ぬのた めい

布田 芽衣ちゃん



切通

平成26年
5月12日生まれ(4歳)
家族からのメッセージ…
4歳のお誕生日おめでとう!
年少さんでもたくさんお友
達作って、楽しい幼稚園を
過ごしてね o(^o^o)



ささき けんた

佐々木 健太くん

6月生まれの子ども写真募集中

- 対象者** 6月に誕生日を迎える
満1歳から満6歳までのお子さん
- 掲載申込
受付期間** 4月28日(土)~5月9日(水)
(申込開始日厳守)
- 掲載人数** 8名(※先着順)
- 問い合わせ
申し込み先** まち・ひと・しごと創生室 広報企画係
sousei@town.kamimine.lg.jp
☎52-2182



申込方法



写真を持参される場合

(裏面の端に氏名を記入)
提出時に広報紙掲載申込書
に必要事項を記入してくだ
さい。(申込書はまち・ひと・
しごと創生室に準備してお
ります。)

写真データをメールで送付される場合

メール件名を「子ども写真申込6月号」とし、本文に、
①お子さんの氏名(ふりがな)②性別③年齢④生年月
日⑤申込者の氏名⑥住所⑦地区名⑧連絡先⑨保護
者からのメッセージ(50文字以内)を記載し、左記の
アドレスへ送付してください。

※メール受信時に絵文字が表示されない場合があります
ので、絵文字は(ハート)のように記載をお願いします。
※後ほど受信確認の連絡をさせていただきます。